SOLO PARA ADULTOS
MENSUAL
125 PTAS
Nº 17

el VÍBORA

comix para supervivientes

LAS AVENTURAS DE

FAT FREDDY'S CAT

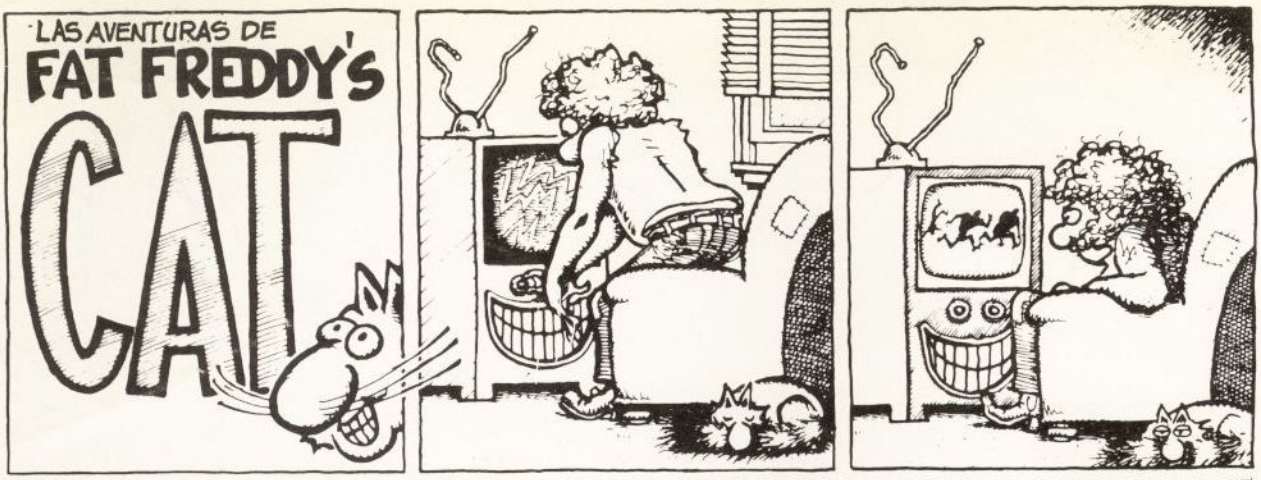

EL VIBORA es un publicación mensual de J.M. Berenguer Editor, Plaza Beatas, nº 3 BARCELONA-3. Derechos reservados. Marca registrada. Prohibida la reproducción total o parcial sin la autorización escrita del editor. Todos lo personajes y situaciones que aparecen en las historietas son ficticios, cualquier parecido con la realidad es pura coincidencia. Distribuye Coedis - Londres nº 6 Barcelona 93/321 26 00. Imprime Alominsa - Polígono Fondllar, Sant Boi (Barcelona). Printed in Spain. D.L.B.~5481-81

el VÍBORA

17

© 1981: Gallardo, Mediavilla, Max, Torres, Pons, Simónides, Roger, Montesol.

© 1981: Shelton, Tardí.

© 1981: José Mª Berenguer — Editor

PORTADA de Gallardo

2 FAT FREDDY'S CAT
Shelton
4 COMECOMIX
5 CAZA SIN CUARTEL
Callardo y Mediavilla
14 LAS CRUZADAS
Max
17 FAT FREDDY'S CAT
Shelton
18 EL ANGEL CAIDO IV
Torres
31 MARIA LANUIT
Pons
39 GRIFFU
Tardí
51 1º DE MAYO
Simónides
59 MADRID II
Roger y Montesol

COME COMIX

Querido Comecomix:

— Mucho más animosos, mucho más alucinados, perdidos, locos, marchosos y desesperados... llegamos de nuevo a tus manos.
Ahora, sentado o echado, relajado, flipeta y más tranquilo quiero hablarte de lo que estamos haciendo. Ah! también quería preguntarte que qué te han parecido estos "especiales" que hemos sacado, el del "Golpe" y el del "Amor". La verdad es que esto de los especiales nos ha gustado mucho, por la trempera, la frescura que tiene el salir del hábito mensual y dedicar el curro a un sólo tema.

— ... Ya me dirás algo porque tenemos pensado hacer otro después del verano dedicado al... F F U T U R O!

— Gallardo y Mediavilla se han hecho la portada y una magnífica "Caza sin Cuartel"
Nos han contado que MAKOKI es la mascota de una compañía de paracaidistas de Murcia. Já! Makoki Paraca!.

— AGGG! Resulta que los guiris son tan lentos y tardones como los dibujantes del país, o sea que de momento interrumpimos la saga de RANXEROX pero a cambio damos cosa fina, siseñor, una turbulenta aventura de la supercachas, MARIA LANUIT.

— ¿Recuerdas que Metal Hurlant decía que el VIBORA es la mejor revista de comics de España? pues ahora CHARLIE, una de las más antiguas del comic francés vuelve a insistir en que somos los mejores y además han empezado a publicar a Martí y van a seguir con Max y a partir de verano publicarán ANARCOMA!

— Nosotros esperamos que Nazario se anime de una vez y nos deleite pronto con la segunda parte de las aventuras de la original y marchosa travestí.

— Guau, tenemos el honor de presentar el primer capítulo de GRIFFU, obra cumbre de Tardí que tendremos en el VIBORA durante cuatro apasionantes capítulos.

— Como puedes ver en la contraportada, vamos a tener Feria Internacional del Comic y la Ilustración en Barcelona y como estaremos "todos" esperamos que tú no faltes. Animate y ven. (es barato)

La organización del Salón del Comic y la Ilustración de Barcelona se ha puesto de acuerdo con Viajes Marsans, S.A. para facilitar el desplazamiento de cuantos profesionales y fans del cómic deseen asistir al certamen. Viajes en autocar o avión, hotel con desayuno y otras facilidades a precios muy ventajosos pueden concertarse en:

BILBAO
Viajes Marsans, S.A.
Gran Vía, 39 Tel. 416 42 00

GALICIA
Viajes Amado. La Coruña
Compostela, 1 Tel. 22 57 32

LAS PALMAS
Viajes Marsans, S.A.
León y Castilla, 14 Tel. 37 39 57

MADRID
Viajes Marsans, S.A.
Princesa, 31 Tel. 241 60 02

SEVILLA
Viajes Marsans, S.A.
Queipo de Llano Tel 22 78 82

VALENCIA
Viajes Marsans, S.A.
Plaça Pais Valencià, 15
Tel. 321 59 13

Aconsejamos a los interesados que no dejen el asunto para el último momento. Barcelona es grande, pero sus hoteles y pensiones están muy llenos en primavera.

— Gallardo (sí, sí, el de Makoki, Emo, Niñato y demás) es el autor del cartel.

CAZA SIN CUARTEL

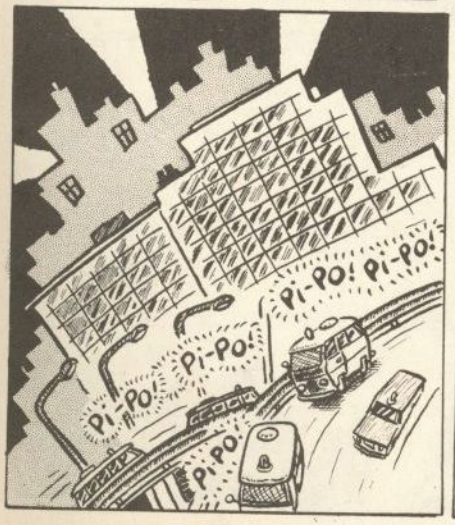

LA CIUDAD SE HA PINTADO DE NEGRO... SOLO QUEDA LA NOCHE Y LAS LUCES DE NEON...

LAS DISCOTECAS DEL BARRIO CIERRAN TEMPRANO LOS DIAS DE ENTRESEMANA... DE UNA DE ESTAS, EL OCAPI, SALEN EL NIÑATO Y DOS COLEGAS SUYOS DISPUESTOS A ENCONTRAR ALGUN SITIO ABIERTO PARA TOMARSE LA ULTIMA COPA...

...EN HI-FI, EL UNICO SITIO YA, SE ENCUENTRAN CON LOS COLEGAS DEL MALLORCA

...DE ALLI SALEN EL NIÑATO, EL MALLORCA, RICARDO EL ABUELO, MANOLO EL PANADERO, EL CHILAS, EL ESTIVIMACUIN, EL CHULETA, EL PRIMI, LA MUÑECA, JULIO Y OTROS...

EN LOS AUTOS DE CHOQUE SE APUNTAN LOS TRES BARRAQUEROS

¿CUANTOS SE JUNTARON AQUELLA NOCHE?... ¿DIEZ...?... ¿QUINCE...?... NI SE SABE!!! EL CASO ES QUE SUS PASOS SE DIRIGIERON HACIA UN VIEJO LOCAL DE MAQUINAS TRAGAPERRAS...

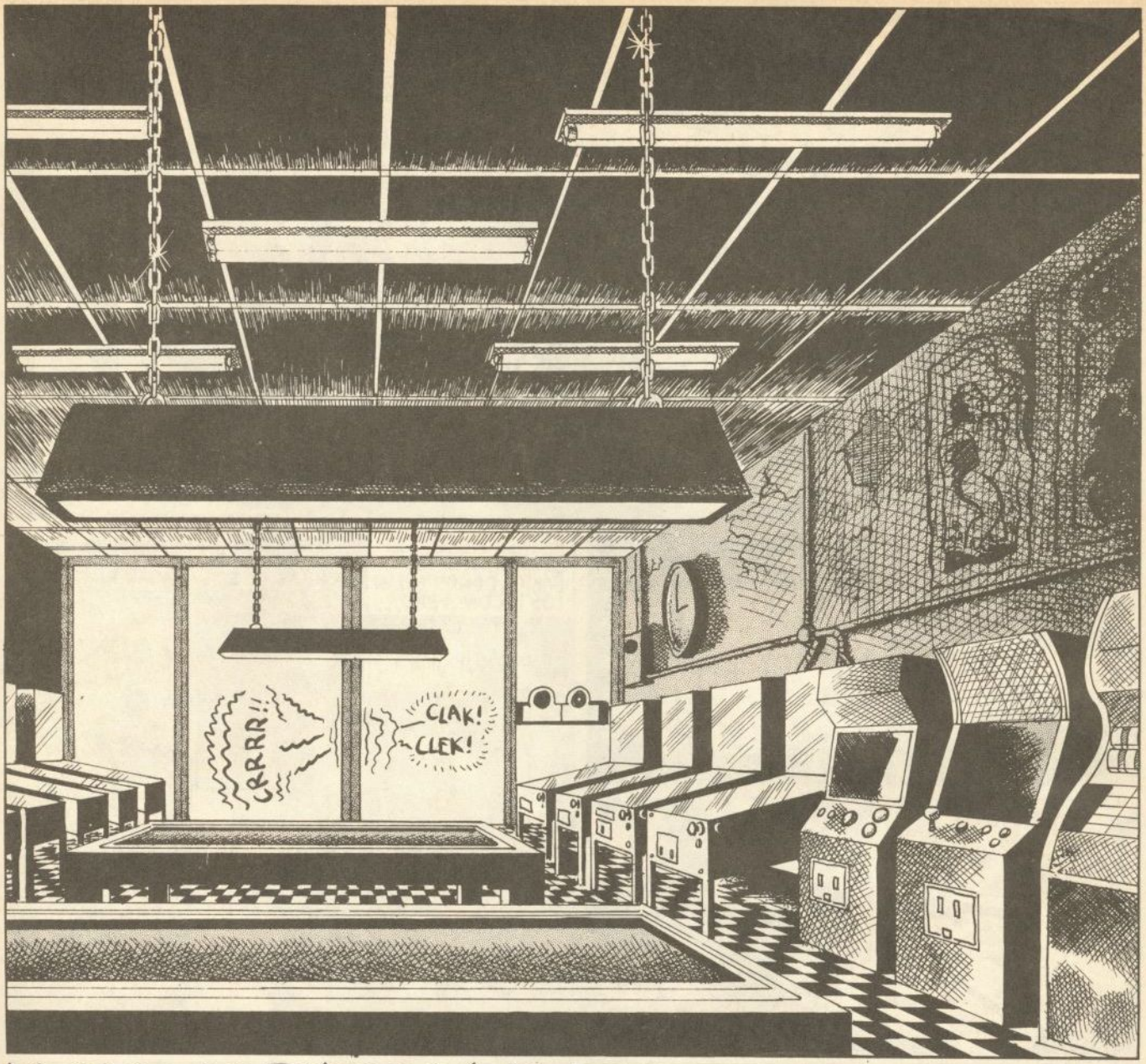
CRRRR!!
CLAK!
CLEK!

¡CRASH!

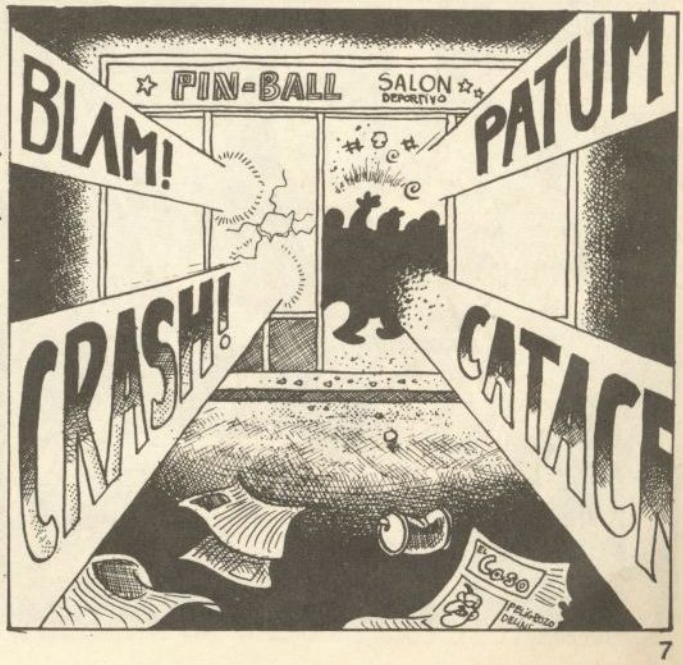
PIN-BALL SALON DEPORTIVO
BLAM!
PATUM
CRASH!
CATACR
COSO

EL NIÑATO SE DESMARCA RAPIDAMENTE DEL MOGOLLÓN.
TRUNK!
CLONK!
CRUNK!
CLUNK!
BROOM!
CLINK!
CRACK!
CLONK!
ELEVISORES GARCIA
MIENTRAS...
YAOOOOOOOOOU
CRAC!
CRUC!
EL NIÑATO SALTA LA CERRADURA DE LA GARITA DONDE ESTAN LOS TACOS.. PERO...
PRIVADO
ECK!
UN MENDA SE HA QUEDADO CON LA MOVIDA
CRUNCH!
TRONK!
TRUK!
TRUNK!
TRONK!
TALLERES J. LOPEZ
EL NIÑATO TANTEA EN LA OSCURIDAD...

MIENTRAS
CLICK!
¡CLICK!
¡¡¡LOS DUROS!!!
A TODO ESTO, EL VECINDARIO...
CLICK
¡CLICK!
¡CLICK!
CORTE TRANSVERSAL DE LA MAQUINA
BONGA
BONGA!
BONGA!
CHUNG!
CHUNG!
LOS MANGUIS, CON DOS DESTORNILLADORES CRUZADOS SALTAN LOS CANDADOS DEL FONDO DE LAS CAJAS DONDE ESTAN...
ASOMA LA JETA ALARMAO.
LA BASCA ESTA MONTANDO UNA BRONCA INCREIBLE PARA VER QUIEN SE HACE CON LAS MAQUINAS DE CINCO DUROS...
CRACE!
TRONK!
TRONK!
CRACK!
Si-S-Si MUCHOS! ...M-MAS DE S-SIEN! ...EN EL LOCAL DENFRENTE
VESINO LLAMANDO A LA POLISIA
EL COLEGA DEL NIÑATO HACE TALEGAS CON EL TAPETE DE BILLAR
RAAAS!!
???
MMM
¡¡!!
EH?
?
...DONDESTA EL PEQUE?
PiPO-PiPO-Pi-PO-Pi-Po-Pi-PO
AUUUU-AUUUUUUU
TOM
TODO MAS BARA
BONK!
HIJOPUTA! DEJA AL CHAVAL!!
BONKA!

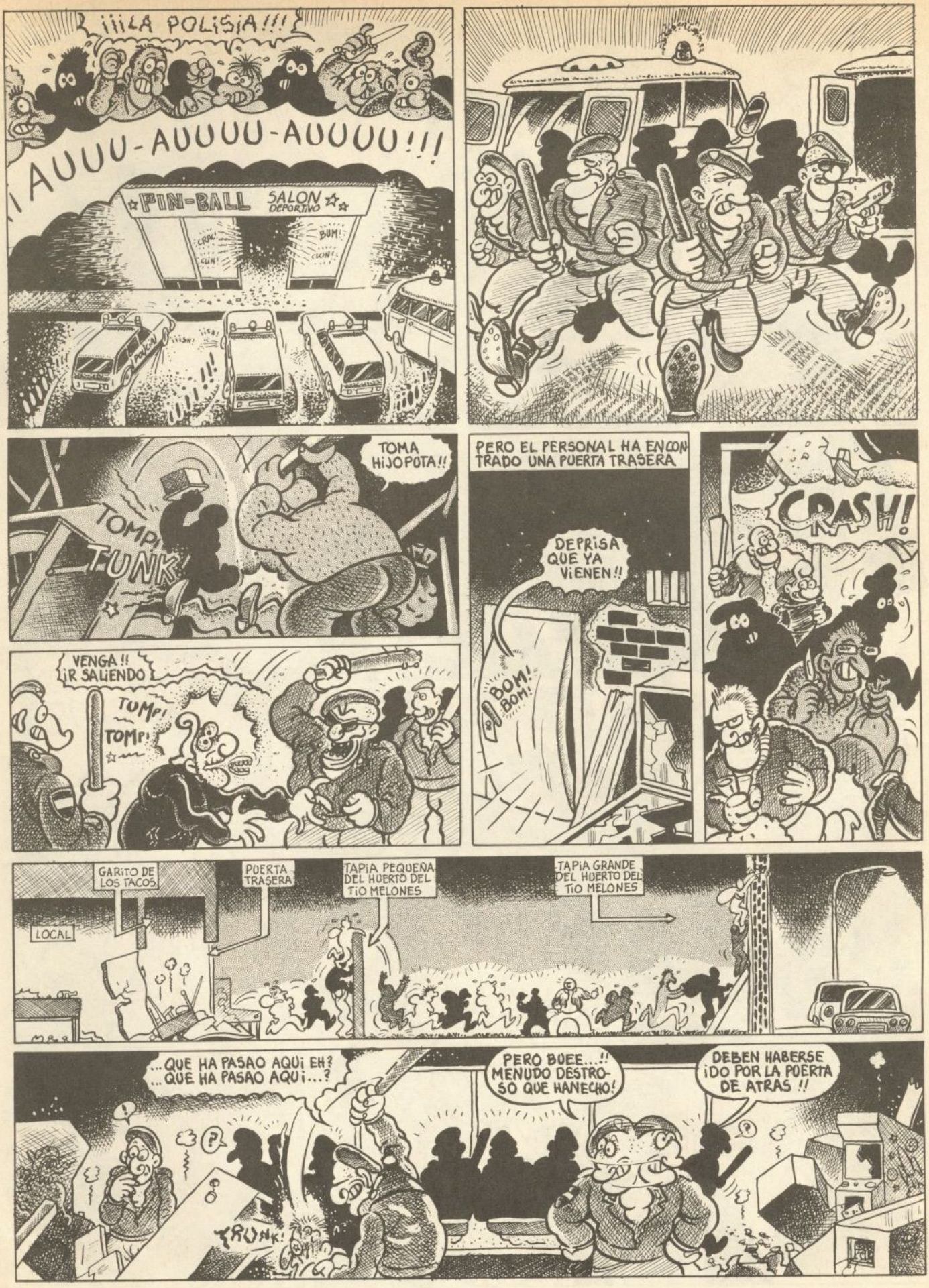
¡¡¡LA POLISIA!!!
¡AUUU-AUUUU-AUUUU!!!
PIN-BALL SALON DEPORTIVO
CRAC!
CLIN!
BUM!
CLIN!
TOMA HIJOPOTA!!
TOMP!
TUNK!
PERO EL PERSONAL HA ENCONTRADO UNA PUERTA TRASERA
DEPRISA QUE YA VIENEN!!
BOM! BOM!
CRASH!
VENGA!! ¡R SALIENDO
TOMP!
TOMP!
GARITO DE LOS TACOS
LOCAL
PUERTA TRASERA
TAPIA PEQUEÑA DEL HUERTO DEL TIO MELONES
TAPIA GRANDE DEL HUERTO DEL TIO MELONES
...QUE HA PASAO AQUI EH?
...QUE HA PASAO AQUI...?
TRUNK!
PERO BUEE...!! MENUDO DESTROSO QUE HANECHO!
DEBEN HABERSE ¡DO POR LA PUERTA DE ATRAS !!

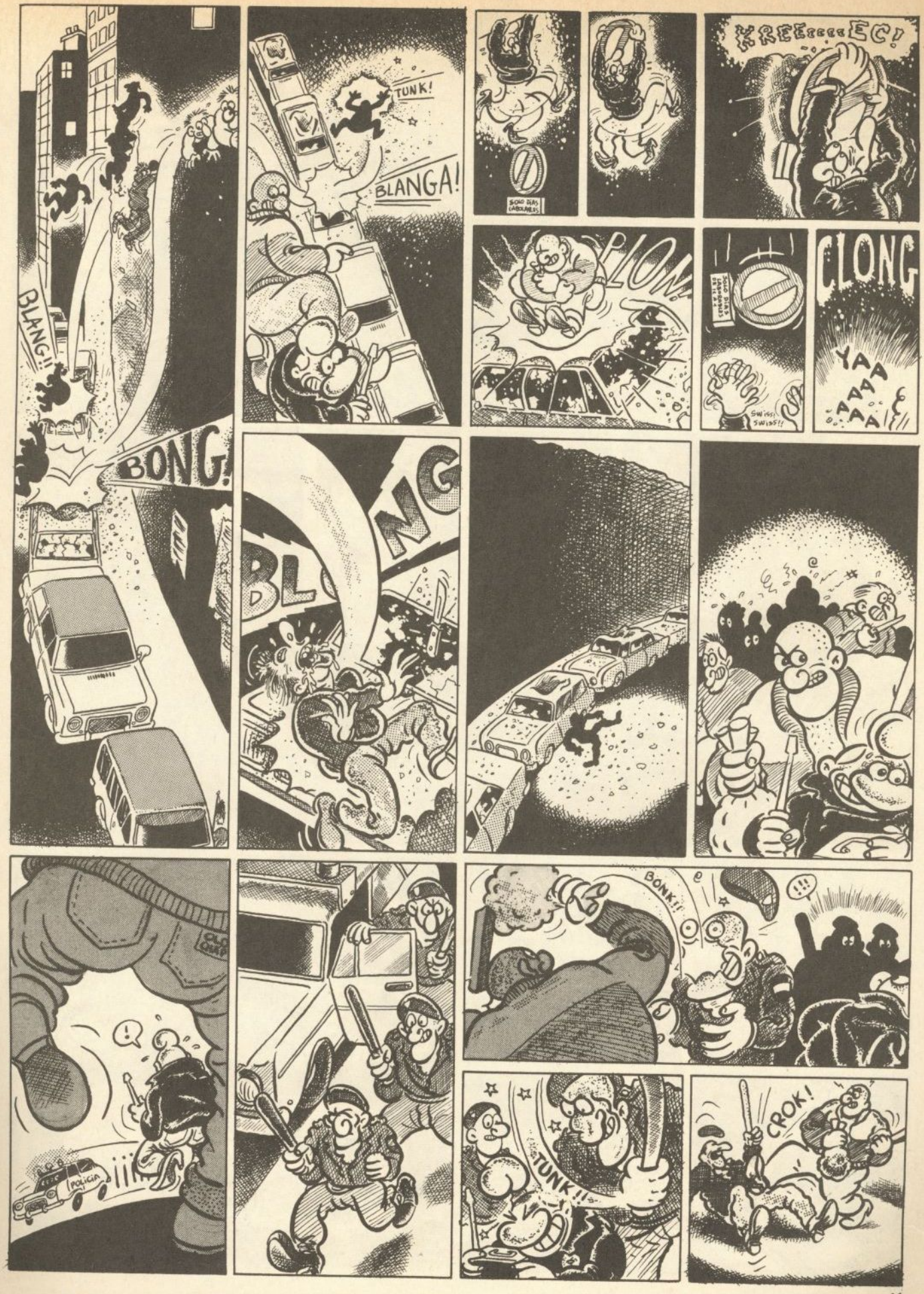
BLANG!!
BONG!
TUNK!
BLANGA!
KREEeeeeEC!
PLOM!
CLONG
YAA
AA
AAA
BLONG
POLICIA
BONK!!
!!!
TUNK!!
CROK!

BONK!!!
!!!
TUMP!
TUMP! TUMP! TUMP!
EL NIÑATO
EL NIÑATO ENTRANDO EN LA LECHERA
TUMP!
SW
BANG
CRAC
!
CLIK
?
BROOMM!!!
NIII
CONTINUARÁ
GALLARDO ~ MEDIAVILLA

NOVEDAD

CAMISETAS el VÍBORA

BLANCAS, ESTAMPADAS
A CUATRO VIVOS COLORES

100% algodón

2 TALLAS

600 pts.

Normal CA 2
Grande CA 3

PONTE A GUSTAVO SALUDANDO AL PERSONAL !!

ALUCINA A TUS AMISTADES !!!

CON TU COLECCION DE VIBORAS ENCUADERNADA EN SIMIL PIEL NEGRA CON LETRAS GRABADAS EN ORO.

solo 250 pts.!

1 al 6 - TP1 7 al 12 - TP2 13 al 18 - TP3

LA TERNURA DEL MONSTRUO

UNA SELECCION DE LAS HISTORIAS MAS ATREVIDAS CREADAS POR
RICARDO CORBEN

98 pgs
20 x 27,5

350 pts

PARA PEDIDOS DE CAMISETAS Y CUBIERTAS PARA ENCUADERNAR, INDICAR NUMERO DE REFERENCIA. FORMAS DE PAGO: GIRO POSTAL TALON BANCARIO NOMINAL O SELLOS DE CORREOS NUEVOS. GASTOS DE ENVIO PARA TODOS LOS ARTICULOS AÑADIR 50 pts. →

EDICIONES LA CUPULA
Plaza de las Beatas, 3 Barcelona 3

NUEVO

El testimonio de una Epoca !!

180 páginas antológicas ... !!

- 1970 - 1980 **Nazario, Mariscal, Max, Cessepe**

Y MUCHOS MAS ! LO MEJOR DE LA OBRA INEDITA Y PUBLICADA DE LOS DIBUJANTES MAS POLEMICOS DEL SIGLO !!

¡ IMPRESCINDIBLE !

180 pags. 22 x 28,5 cms.

800 pts.

COMPRALO ANTES DE QUE SE AGOTE

SER UN MIRON YA NO ESTA DE MODA

no haga como él, deje en paz a sus vecinos.

NOSOTROS LE OFRECEMOS ALGO MUCHO MAS EXCITANTE ! PASE A LA ACCION ! NO SE REPRIMA !! COMPRE EL "DIRTY COMICS" Y DISFRUTARA COMO UN ENANO !

22 x 28,5 cms

130 pags.

500 pts

LAS
CRUZADAS

Max 81

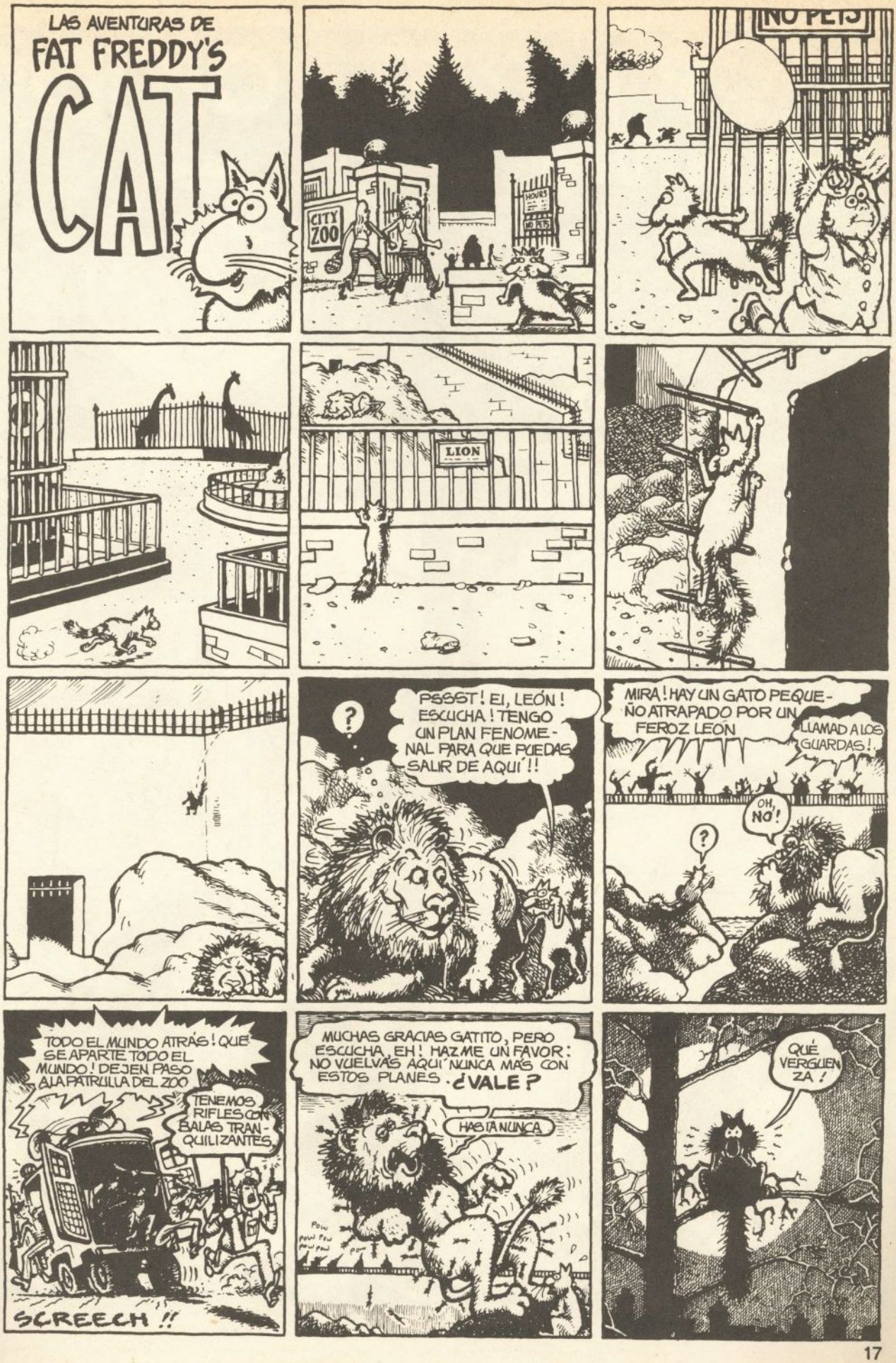
LAS AVENTURAS DE
FAT FREDDY'S
CAT
CITY ZOO
HOURS
NO PETS
LION
PSSST! EI, LEÓN! ESCUCHA! TENGO UN PLAN FENOMENAL PARA QUE PUEDAS SALIR DE AQUÍ!!
?
MIRA! HAY UN GATO PEQUEÑO ATRAPADO POR UN FEROZ LEÓN
LLAMAD A LOS GUARDAS!
OH, NO!
?
TODO EL MUNDO ATRÁS! QUE SE APARTE TODO EL MUNDO! DEJEN PASO A LA PATRULLA DEL ZOO
TENEMOS RIFLES CON BALAS TRANQUILIZANTES
SCREECH!!
MUCHAS GRACIAS GATITO, PERO ESCUCHA, EH! HAZME UN FAVOR: NO VUELVAS AQUÍ NUNCA MÁS CON ESTOS PLANES. ¿VALE?
HASTA NUNCA
QUÉ VERGUENZA!

EL ÁNGEL CAÍDO

CAPITULO 4

NO CABE DUDA DE QUE HABRÁN MÁS OTOÑOS OTROS TELEGRAMAS Y ALGÚN TELEFONAZO, PERO MI "BIG SLEEP" VUELVE A DORMIR EN SU HANGAR Y MI PICO APUNTA AL CIELO... PORRAS!! ESTO PARECE EL FIN Y AÚN NO LES HE CONTADO LO QUE OCURRIÓ EN...

MORONDAVA

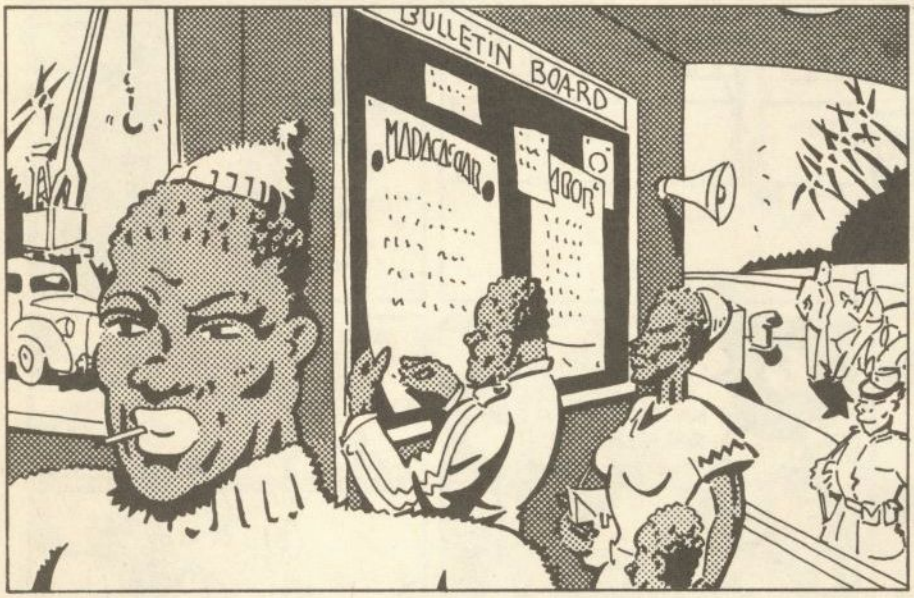

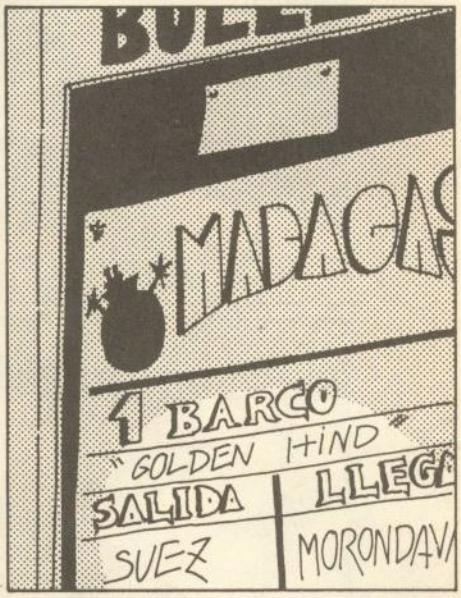

RECUERDE MISS WELL.
FIIUUU
NOS VEREMOS ESTA TARDE. PROCURE QUE LO FIRME
COMO UNA CABRA, ¿NO?
LO PARECE...
... SOLO LO PARECE
¿QUE ES ESO DE LA FIRMA?
SUPONTE QUE, ÉL SABE LO QUE HA TRAÍDO AQUÍ A LA T.M.C. EN PLENO. SUPONTE QUE LE HAGO FIRMAR A ROSSI UN PAPEL EN EL QUE ME DÉ PLENOS...
... PODERES PARA NEGOCIAR CON BONOS DEL BANCO MUNDIAL. Y SUPONTE LA PASTA QUE SE PUEDE SACAR EN LA BOLSA CON CIERTA INFORMACIÓN SOBRE UNA REUNIÓN SECRETA

MMM!! TRES SUPOSICIONES NUNCA HAN SUMADO NADA BUENO
ESO YA LO SE
¿Y A TÍ QUE TAL TE FUE CON LOS TRES AGENTES?
BAH!! SOLO QUIEREN MATARME
QUE EL DIABLO LOS GUIE
BRUUMMM
VAMOS CRESSE
OLDEN HIND

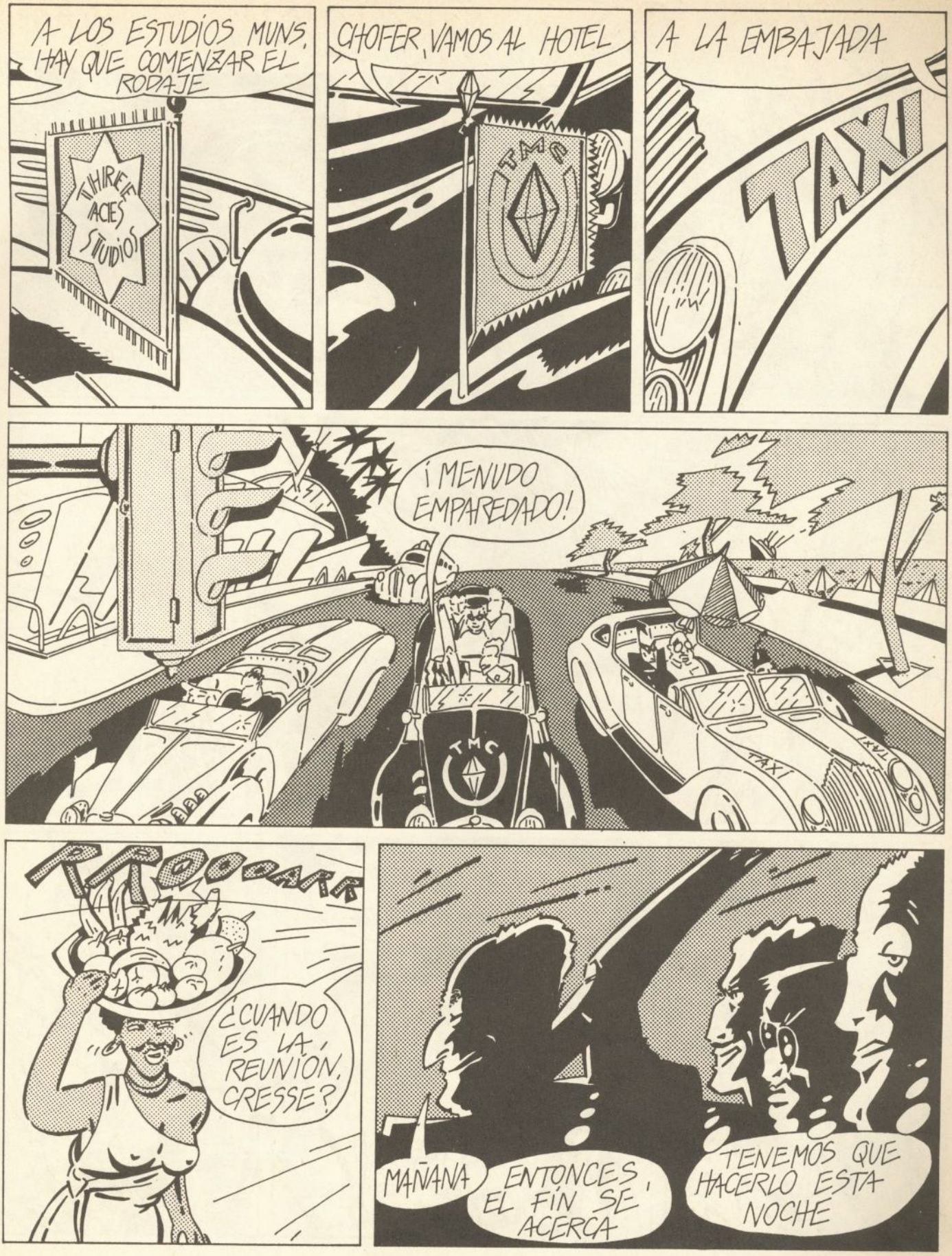
A LOS ESTUDIOS MUNS. ¡HAY QUE COMENZAR EL RODAJE
THIRTEEN ACES STUDIOS
CHOFER, VAMOS AL HOTEL
TMC
A LA EMBAJADA
TAXI
¡MENUDO EMPAREDADO!
TMC
TAXI
TOOOAR
¿CUANDO ES LA REUNIÓN, CRESSE?
MAÑANA
ENTONCES, EL FIN SE ACERCA
TENEMOS QUE HACERLO ESTA NOCHE

DEMASIADA ARTILLERÍA EN LAS CALLES
¿QUE PASARÍA SI CHINA Y ARÁBIA INVADIERAN EL TRANSVAAL?
LA T.M.C. NO SE DEJARÍA ENGAÑAR... SERÁ LA GUERRA
PERO CON LA REUNIÓN, EL PELIGRO DESAPARECE
DIAMOND Hotel
SR. ROSSI, AV TELÉFONO POR FAVOR
FONO
VOY PARA ALLÁ
NO TARDE, TENEMOS QUE ULTIMAR DETALLES
LLÉVATE UNA ESTILOGRÁFICA CHAVAL. LA VAS A NECESITAR

BANANERA
THREE ACES STUDIO
¿QUE QUIERES? TENGO MUCHA PRI...
¿QUE TE PASA, HAS VISTO ALGO QUE TE GUSTE?
MMM
HA FIRMADO!! ¿COMO LO HA CONSEGUIDO?
¿LO PREGUNTA... EN SERIO?
PARTO ENSEGUIDA PARA NIZA. MAÑANA SEREMOS RICOS

AQUÍ LLEGA ROSSI
TAXI
CUECO ESTÁ EN SU HABITACIÓN. AHORA O NUNCA
... UN ARABE NOS HA VENDIDO ESTE ARMA
ESTAMOS JUNTOS EN ESTO ¿NO?
DESDE LUEGO, O ÉL O NOSOTROS
TODO ESTÁ A PUNTO...
VISOR
SALIDA FOTOS
¡CON ESTE CHISME DEL DOC, TENDREMOS FOTOS DEL CRÍMEN
EN EFECTO, LOS DISPAROS ACCIONAN EL FLASH DE LA CAMARA...
BIP BIP

...OCULTA EN LA HABITACIÓN DE CUECO. Y ESTE RECEPTOR-REVELADOR NOS DARÁ...
BIP BIP
...LAS FOTOS DE LOS TRES AGENTES ASESINANDO AL QUE INVESTIGABA LAS MUERTES DE LOS OTROS DOS: MICHARD Y MALACRIA.
ESO JUNTO A ESTE PAPEL QUE PRUEBA LOS NEGOCIOS DE ROSSÍ CON UNA CONTRABANDISTA, ES EL PRETEXTO QUE NECESITAN PARA QUE SUS TROPAS PUEDAN...
...INVADIR EL TRANSVAAL
TOC TOC
¿QUIÉN ES?
ROSSI
PASE
MUERE CERDO TRAIDOR
235
BANG!!
FLASH
?
FSSSSSSST..

FSSST... FLASH
UNA CAMARA
UN MANIQUÍ Y UNA ESCOBA
SORPRESA CHICOS
ME TEMO QUE ESTAS FOTOS NO LE VAN A GUSTAR A DEVIL. PERO DIANTRE! AUN LE QUEDA UNA BAZA POR JUGAR
PASO LISTOS
GRRR, CUECO NOS HA TOMADO EL PELO
PERO AUN NOS QUEDA EL FATAL PAPEL... MERDE! ES FAAALSO
DEVIL. NOS HA FALLADO

CUANDO NUESTROS GOBIERNOS LO CONTRATARON, LA COSA QUEDÓ BIÉN CLARA :
« SÍ FRACASA SERÁ ELIMINADO »
BTOOOM
CLIN
GRRR
GRRR
BTOOM-BO
VÁMONOS MAURICE... HUYAMOS
FUERA VIEJO
PLAC!
VOY A MATAR A ESA PUTA !!

BUF! QUE DÍA MÁS AGOTADOR
WANTON
¿QUIÉN...?
BTOOM
URRG!
ZORRA!!
GRAA
GRAAA
¡iiiP
UN ROBOT!!
AYYY, NOOO!!!

URK URK
QUE MONADA!
PERO SÍ SOLO ERA UN MONTÓN DE CHATARRA
NO SOLO, FARE, NO SOLO
MÍ PEQUEÑO MAURICE
BIEN, SUPONGO QUE MAÑANA EL HONOR DE LA T.M.C. ESTARÁ A SALVO
Y EL DE TUS "BANANAS" TAMBIÉN
¿DESDE CUANDO LO SABES?
...VALENCÍA
DEJAME QUE TE CUENTE UNA COSA, LA PELÍCULA QUE ESTOY RODANDO...
..."SE LLAMA "EL ANGEL CAÍDO"..."
..."Y TRATA DE UNA CHICA QUE PIERDE SU REPUTACIÓN..."
EL ANGEL CAIDO
DIRECTOR
Paul Ramirez

... Y NUNCA LA ECHA DE MENOS!!
NO SERÉ YO QUIEN TE IMPIDA ACABARLA
QUE EMOCIÓN !! DE NUEVO EN FAMILIA
Ooo
FIN

Maria LANUIT en

RITO SANGRIENTO

Pons

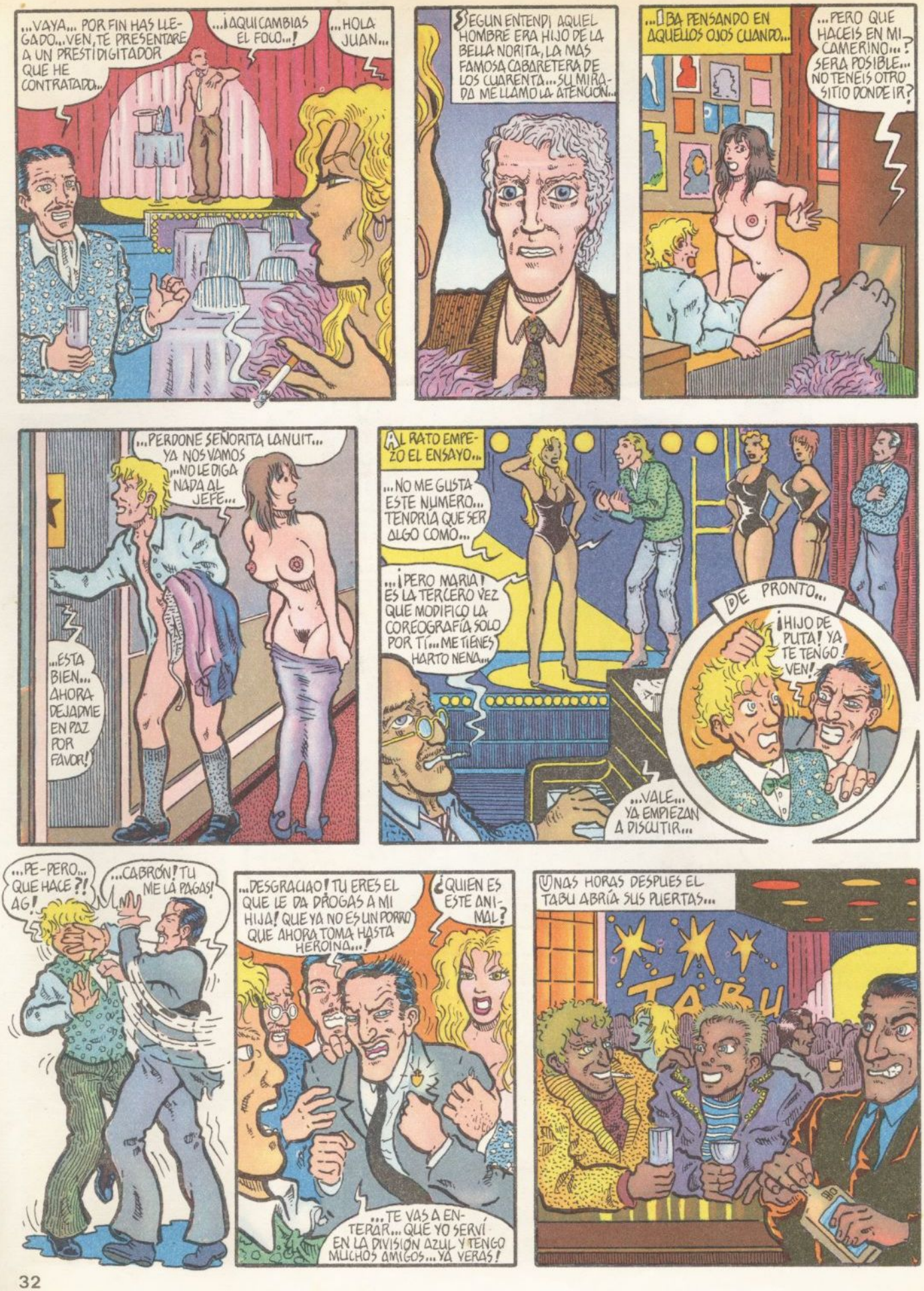
...VAYA... POR FIN HAS LLEGADO... VEN, TE PRESENTARE A UN PRESTIDIGITADOR QUE HE CONTRATADO...
...¡AQUI CAMBIAS EL FOCO...!
...HOLA JUAN...
SEGUN ENTENDI AQUEL HOMBRE ERA HIJO DE LA BELLA NORITA, LA MAS FAMOSA CABARETERA DE LOS CUARENTA... SU MIRADA ME LLAMO LA ATENCIÓN...
...IBA PENSANDO EN AQUELLOS OJOS CUANDO...
...PERO QUE HACEIS EN MI CAMERINO...? SERA POSIBLE... NO TENEIS OTRO SITIO DONDE IR?
...PERDONE SEÑORITA LANUIT... YA NOS VAMOS ...NO LE DIGA NADA AL JEFE...
...ESTA BIEN... AHORA DEJADME EN PAZ POR FAVOR!
AL RATO EMPEZO EL ENSAYO...
...NO ME GUSTA ESTE NUMERO... TENDRIA QUE SER ALGO COMO...
...¡PERO MARIA! ES LA TERCERO VEZ QUE MODIFICO LA COREOGRAFIA SOLO POR TI... ME TIENES HARTO NENA...
DE PRONTO...
¡HIJO DE PUTA! YA TE TENGO! VEN!
...VALE... YA EMPIEZAN A DISCUTIR...
...PE-PERO... QUE HACE?! AG!
...CABRÓN! TU ME LA PAGAS!
...DESGRACIAO! TU ERES EL QUE LE DA DROGAS A MI HIJA! QUE YA NO ES UN PORRO QUE AHORA TOMA HASTA HEROINA...!
¿QUIEN ES ESTE ANIMAL?
...TE VAS A ENTERAR... QUE YO SERVI EN LA DIVISION AZUL Y TENGO MUCHOS AMIGOS... YA VERAS!
UNAS HORAS DESPUES EL TABU ABRIA SUS PUERTAS...
TABU

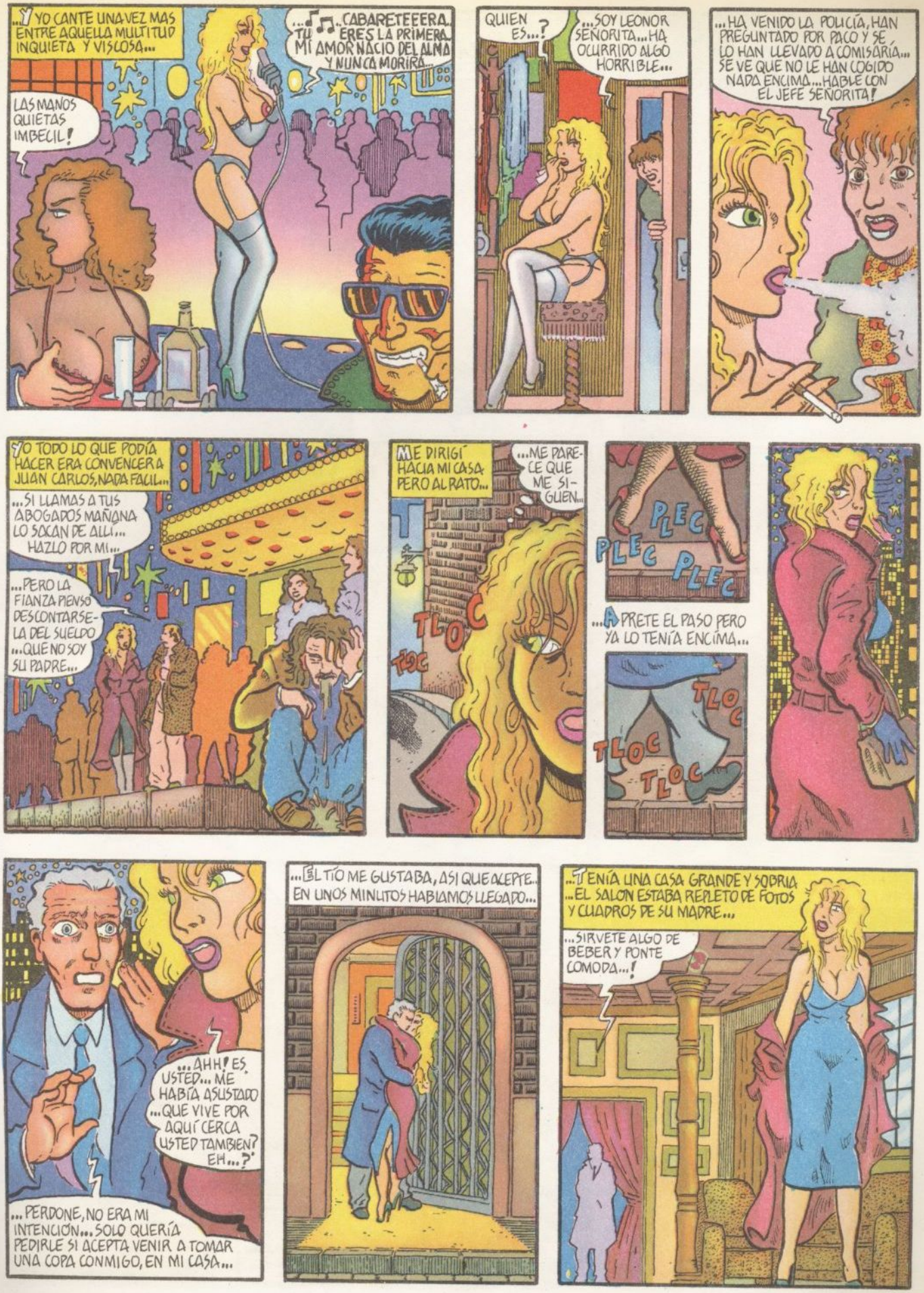
...Y YO CANTE UNA VEZ MAS ENTRE AQUELLA MULTITUD INQUIETA Y VISCOSA...
...CABARETEEERA... TU ERES LA PRIMERA... MI AMOR NACIO DEL ALMA Y NUNCA MORIRA...
LAS MANOS QUIETAS IMBECIL!
QUIEN ES...?
...SOY LEONOR SEÑORITA...HA OCURRIDO ALGO HORRIBLE...
...HA VENIDO LA POLICÍA, HAN PREGUNTADO POR PACO Y SE LO HAN LLEVADO A COMISARÍA... SE VE QUE NO LE HAN COGIDO NADA ENCIMA...HABLE CON EL JEFE SEÑORITA!
YO TODO LO QUE PODÍA HACER ERA CONVENCER A JUAN CARLOS, NADA FACIL...
...SI LLAMAS A TUS ABOGADOS MAÑANA LO SACAN DE ALLÍ... HAZLO POR MI...
...PERO LA FIANZA PIENSO DESCONTARSELA DEL SUELDO ...QUE NO SOY SU PADRE...
ME DIRIGÍ HACIA MI CASA PERO AL RATO...
...ME PARECE QUE ME SIGUEN...
TLOC
TLOC
PLEC
PLEC PLEC
...APRETE EL PASO PERO YA LO TENÍA ENCIMA...
TLOC
TLOC TLOC
...AHH! ES USTED... ME HABÍA ASUSTADO ...QUE VIVE POR AQUÍ CERCA USTED TAMBIEN? EH...?
...PERDONE, NO ERA MI INTENCIÓN... SOLO QUERÍA PEDIRLE SI ACEPTA VENIR A TOMAR UNA COPA CONMIGO, EN MI CASA...
...EL TIO ME GUSTABA, ASI QUE ACEPTE... EN UNOS MINUTOS HABIAMOS LLEGADO...
...TENÍA UNA CASA GRANDE Y SOBRIA ...EL SALON ESTABA REPLETO DE FOTOS Y CUADROS DE SU MADRE...
...SIRVETE ALGO DE BEBER Y PONTE COMODA...!

¿HAS HECHO TODO TAL COMO YO TE MANDE? BIEN... AHORA SOLO QUEDA LA ULTIMA PARTE...
...NO TE PREOCUPES ...UN POCO DE ESTRAMONIO EN SU BEBIDA HARA EL RESTO
...ESTUVIMOS HABLANDO Y BEBIENDO PERO YO LO QUE QUERIA ERA IRME A LA CAMA CON AQUEL HOMBRE.
PERO DE PRONTO LA REALIDAD SE DISTORSIONO...
MIENTRAS TANTO EN OTRA PARTE DE LA CIUDAD...
...MALA PUTA!! DROGADICTA! GOLFA! YA HE APAÑADO A ESE AMIGO TUYO, PARA QUE LO SEPAS LO HAN DETENIDO!!
...ERES UNA BESTIA! ME HAS HECHO SANGRE EN LA NARIZ! TE ODIO! TE ODIO!
...DEJALA SANTIAGO! YA ESTA BIEN... LA VAS A DESGRACIAR DEJALA!!
...ME VOY DE AQUI PARA SIEMPRE!
...VETE! SI! PERO AQUI NO VUELVAS NUNCA MAS ME OYES, GOLFA? NUNCA MAS...!!

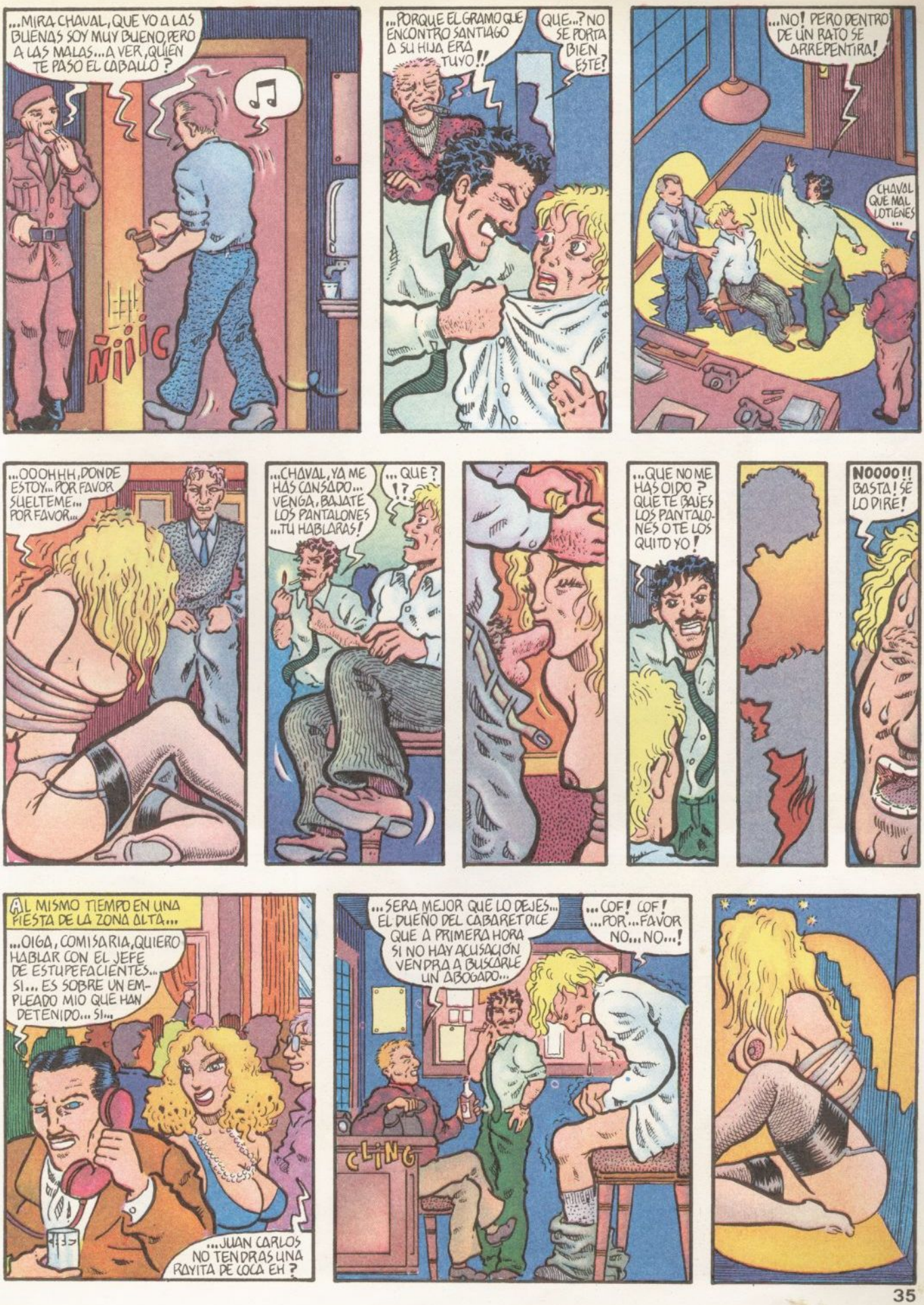
...MIRA CHAVAL, QUE YO A LAS BUENAS SOY MUY BUENO, PERO A LAS MALAS... A VER, QUIEN TE PASO EL CABALLO ?
NIIIC
...PORQUE EL GRAMO QUE ENCONTRO SANTIAGO A SU HIJA ERA TUYO!!
QUE...? NO SE PORTA BIEN ESTE?
...NO! PERO DENTRO DE UN RATO SE ARREPENTIRA!
CHAVAL QUE MAL LO TIENES ...
...OOOHHH, DONDE ESTOY... POR FAVOR SUELTEME... POR FAVOR...
...CHAVAL, YA ME HAS CANSADO... VENGA, BAJATE LOS PANTALONES ...TU HABLARAS!
... QUE? !?
...QUE NO ME HAS OIDO ? QUE TE BAJES LOS PANTALONES O TE LOS QUITO YO !
NOOOO!! BASTA! SE LO DIRE!
AL MISMO TIEMPO EN UNA FIESTA DE LA ZONA ALTA...
...OIGA, COMISARIA, QUIERO HABLAR CON EL JEFE DE ESTUPEFACIENTES... SI... ES SOBRE UN EMPLEADO MIO QUE HAN DETENIDO... SI...
...JUAN CARLOS NO TENDRAS UNA RAYITA DE COCA EH ?
...SERA MEJOR QUE LO DEJES... EL DUEÑO DEL CABARET DICE QUE A PRIMERA HORA SI NO HAY ACUSACIÓN VENDRA A BUSCARLE UN ABOGADO...
CLING
...COF! COF! ...POR...FAVOR NO... NO...!

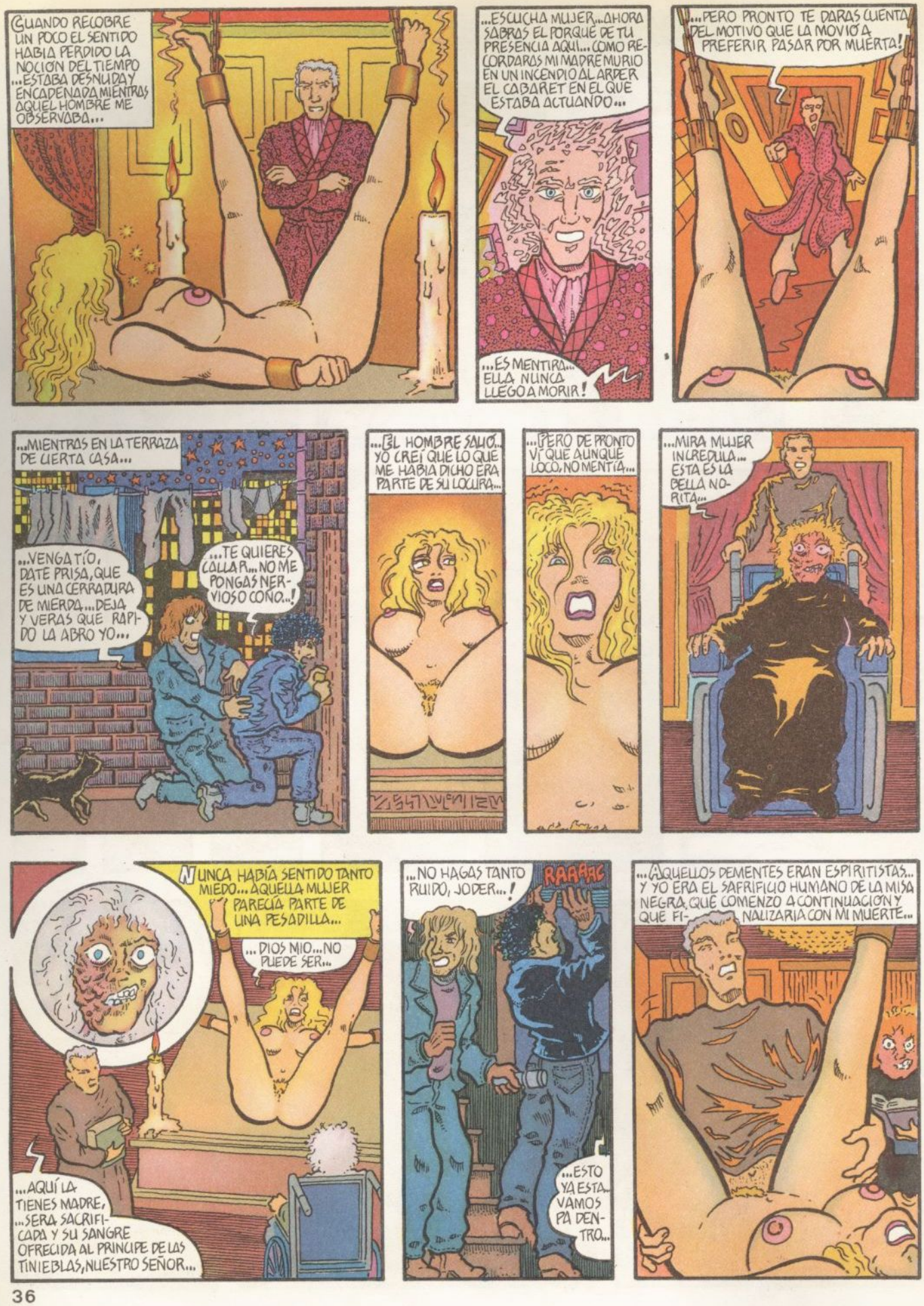
CUANDO RECOBRE UN POCO EL SENTIDO HABIA PERDIDO LA NOCION DEL TIEMPO ...ESTABA DESNUDA Y ENCADENADA MIENTRAS AQUEL HOMBRE ME OBSERVABA...
...ESCUCHA MUJER...AHORA SABRAS EL PORQUE DE TU PRESENCIA AQUI... COMO RECORDARAS MI MADRE MURIO EN UN INCENDIO AL ARDER EL CABARET EN EL QUE ESTABA ACTUANDO...
...ES MENTIRA... ELLA NUNCA LLEGO A MORIR!
...PERO PRONTO TE DARAS CUENTA DEL MOTIVO QUE LA MOVIO A PREFERIR PASAR POR MUERTA!
...MIENTRAS EN LA TERRAZA DE CIERTA CASA...
...VENGA TIO, DATE PRISA, QUE ES UNA CERRADURA DE MIERDA... DEJA Y VERAS QUE RAPIDO LA ABRO YO...
...TE QUIERES CALLAR... NO ME PONGAS NERVIOSO COÑO...!
...EL HOMBRE SALIO... YO CREI QUE LO QUE ME HABIA DICHO ERA PARTE DE SU LOCURA...
...PERO DE PRONTO VI QUE AUNQUE LOCO, NO MENTIA...
...MIRA MUJER INCREDULA... ESTA ES LA BELLA NOVIA...
NUNCA HABIA SENTIDO TANTO MIEDO... AQUELLA MUJER PARECIA PARTE DE UNA PESADILLA...
...DIOS MIO... NO PUEDE SER...
...AQUI LA TIENES MADRE, ...SERA SACRIFICADA Y SU SANGRE OFRECIDA AL PRINCIPE DE LAS TINIEBLAS, NUESTRO SEÑOR...
...NO HAGAS TANTO RUIDO, JODER...!
RAAAAC
...ESTO YA ESTA... VAMOS PA DENTRO...
...AQUELLOS DEMENTES ERAN ESPIRITISTAS... Y YO ERA EL SACRIFICIO HUMANO DE LA MISA NEGRA, QUE COMENZO A CONTINUACION Y QUE FINALIZARIA CON MI MUERTE...

...SEGURO QUE NO HAY NADIE? ME HA PARECIDO OIR UNAS VOCES OYE...
...A VER SI NOS HEMOS EQUIVOCADO DE PISO...NO VEAS...
...DESPUES DE SODOMIZARME SALVAJEMENTE EL HOMBRE PROFIRIO INVOCACIONES EXTRAÑAS DURANTE UN RATO...ENTONCES VI LA AFILADA DAGA QUE SOSTENIA EN SU MANO...
PUDE NOTAR QUE ME ORINABA... EL SE ACERCO A MI LADO, ME MIRO... Y LEVANTO AQUELLA HORRIBLE HOJA DIRIGIENDOLA HACIA MI PECHO...
...PE-PERO QUE COÑO PASA AQUI...? MIRA... MIRA...! ESTAN TORTURANDO A UNA TIA...!!
¿QUIEN SE ATREVE A PROFANAR ESTA CEREMONIA?
...SACRILEGO!! YAAAAARGG!! VAIS A MORIR LOS DOS! VAIS A MORIR!
BAM
...DEMASIADO! MIRA ESO DE AHI...!
¡HIJO MIO! QUE TE HAN HECHO...NO! HIJO MIO...NO! LO HABEIS MATADO...LO HABEIS MATADO!!
AQUELLOS MANGUIS QUE SIN QUERERLO ME HABIAN SALVADO LA VIDA CORRIERON COMO NUNCA EN SU VIDA...
...ESPERAME TIO! NO SEAS CABRON!
...CORRE HAY QUE SALIR DE AQUI...!
TODO ME DABA VUELTAS Y EL CORAZON PARECIA QUE ME IBA A ESTALLAR...PERDI EL CONOCIMIENTO...AL ABRIR LOS OJOS OTRA VEZ, EN LA PUERTA HABIA UN ENJAMBRE DE VECINOS EN PIJAMA QUE ME CONTEMPLABAN ATONITOS...
...VOLVI A DESMAYARME...

CUANDO LLEGO LA POLICIA ME ENTERE DE QUE HABIAN PASADO DOS DIAS DE MI LLEGADA A LA CASA DEL PRESTIDIGITADOR... YO ESTABA DESTROZADA... ME LLEVARON A COMISARIA...

...NO LA CONOCES? ES UNA QUE ACTÚA EN UN CABARET DE LAS RAMBLAS

...PERO USTED CREE QUE HAY DERECHO A QUE ENCIMA NO ME DEJEN IR DE AQUÍ...

...QUE SE SIENTE Y CONTESTE!

...CUANDO POR FIN ACABARON DE TOMARME DECLARACIÓN, LLEGO JUAN CARLOS A RECOGERME CON SU COCHE...

...PERO ES INCREIBLE, CASI NO PUEDO CREER LO QUE TE HA PASADO...

...PUES HA FALTADO POR PARA QUE NO LO CONTARA...

...AL LLEGAR AL TABU TUVIMOS UN ENCUENTRO...

...MIRA SI ES PACO... ¡PACO! EH! ESPERA...!

...SI, NOS MARCHAMOS DE AQUÍ... GRACIAS POR LO QUE HAN HECHO POR MI... UN DÍA LE DEVOLVERE EL DINERO...

...DATE PRISA PACO, NO PODEMOS PERDER MAS TIEMPO...

...TU DI LO QUE QUIERAS PERO AUNQUE SEA MUY BONITO ESO DE: «ALGUN DIA SE LO DEVOLVERE...» A MI LA FIANZA ME HA COSTADO VEINTE MIL PESETAS...

...LO SAQUE DE UN BAR DE MALA MUERTE Y ASÍ ES COMO ME LO PAGA... PORQUE ME DEJA PLANTADO...

AHORA CAMINO POR LAS RAMBLAS INMERSA EN UNA SENSACIÓN AGRIA Y EXTRAÑA... LA NOCHE HA VUELTO A COMENZAR CON SU INTERMINABLE JUEGO... Y YO ME HE SORPRENDIDO DESEANDO MUCHA SUERTE A CIERTA PAREJA JOVEN Y ASESINA... PUES LA VAN A NECESITAR...

CLUB

FIN

Guion y dibujo Pons ©1981

...DEJÉ A JUAN CARLOS CON SUS TERRIBLES PREOCUPACIONES Y SALÍ A LA CALLE HACIA CASA... AL LADO EN LA CALLE HOSPITAL HABÍA UNA AMBULANCIA...

...DEJEN PASO! POR FAVOR!!

QUE HA PASADO?

...HAY UN MUERTO...

...ME ACERQUE POR PURA CURIOSIDAD... SACABAN A UN MUERTO DE UN PORTAL... CUANDO LE VÍ LA CARA LO RECONOCÍ... ERA EL PADRE DE LA NOVIA DE PACO...

...LE HABÍAN DADO VARIOS NAVAJAZOS EN LA ESCALERA DE SU CASA...

De vez en cuando, los franceses, tan esteticistas y autocomplacientes normalmente, nos sorprenden con algo que se sale de lo común, con algo realmente bueno; en este caso una auténtica obra maestra: Griffu. Griffu es fruto del trabajo en común de un gran dibujante, Tardi; y un no menos extraordinario guionista, Manchette, trabajo en común que es más fácil que se dé bajo las alas protectoras de una industria del comic tan potente como es la francesa.

Tardi casi siempre ha dibujado obras historicistas: Adiós, Brandevoine, Adela Blanc-Sec, Polonius... pero su dibujo negro, duro, expresionista parecía reclamar una historia actual, en que la violencia y el horror cotidiano multiplicasen la efectividad de su agresividad. Afortunadamente, ahí estaba Manchette, cuya obra participa de las mismas características: violencia y horror (Te recomiendo que leas "La Lunática en el Castillo" para comprobarlo). El resultado es GRIFFU, una historia tan negra como la vida misma.

Por necesidades de espacio hemos tenido que dividir la obra en cuatro capítulos. Lee el primero e intenta pensar en otra cosa mientras esperas impaciente el segundo.

GRIFFU

TARDI MANCHETTE

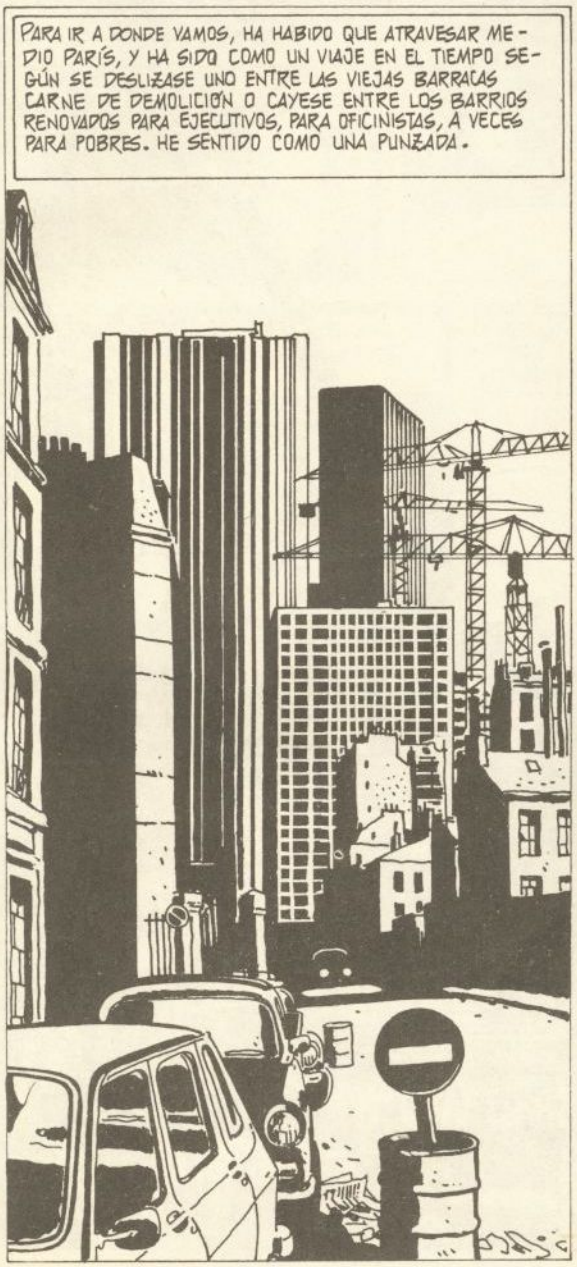

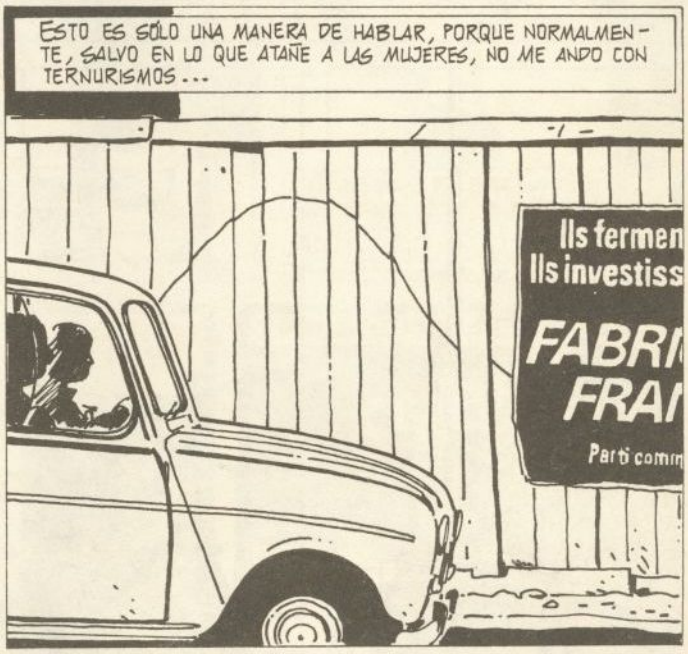

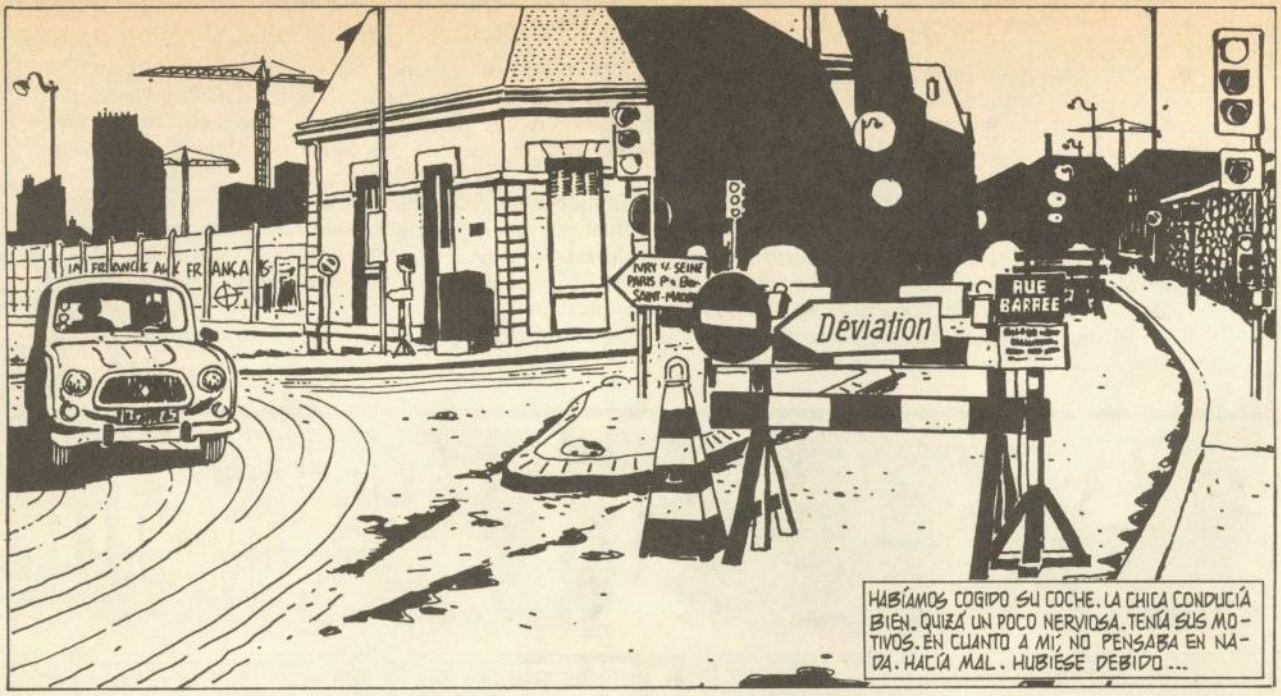
Déviation
RUE BARREE
HABÍAMOS COGIDO SU COCHE. LA CHICA CONDUCÍA BIEN. QUIZÁ UN POCO NERVIOSA. TENÍA SUS MOTIVOS. EN CUANTO A MÍ, NO PENSABA EN NADA. HACÍA MAL. HUBIESE DEBIDO ...

152 FR 75

152
FR 75

¡VAMOS AL ASALTO!
¡CÁLLATE!
TYS
Poclain

¡APAGA ESO, POR DIOS!
TRANQUILO. TE DIGO QUE NO HAY NADIE.
ASÍ QUE BAJÉ. ERA PARA ESO PARA LO QUE ME HABÍA HECHO VENIR. POR LA FUERZA DE MIS BRAZOS. HABRÍA HECHO MEJOR EN UTILIZAR MI CEREBRO...

LA CERRADURA NO HABRÍA DETENIDO NI A UN CRÍO DE TRES AÑOS. INMEDIATAMENTE VI LOS DOSSIERS...
SE LOS PASÉ, PORQUE NO PODÍA TREPAR SOLO CON LOS DIENTES...
Y DESPUÉS LO PREVISIBLE SE PRODUJO.
CLAP!
¡GRACIAS Y SUERTE, QUIJOTE!

LES OÍ BAJAR POR LA ESCALA DE HIERRO, A ELLA Y A SUS DOSSIERS. LA PERRA ME HABÍA HECHO LO DE LA ZORRA AL CUERVO. LO PEOR ES QUE YO SABÍA DESDE EL PRINCIPIO QUE NO ERA DE FIAR.

SU FORMA DE PRESENTARSE, DE ENTRADA LABIOS LARGOS Y FALDA CORTA CUANDO VINO A MI CASA LA VÍSPERA.

Y SU HISTORIA TAN ESPONTÁNEA. "DOSSIERS QUE ME PERTENECEN, MI BUEN SEÑOR... RUINDADES QUE QUIERE HACERME MI SUEGRO... AYÚDEME, SEA AMABLE, MI BUEN SEÑOR... NO ES REALMENTE UN ROBO PUESTO QUE LOS DOCUMENTOS ME PERTENECEN..."

Y LO SENTÍA, NO, NO PODÍA DECIRME LO QUE HABÍA EN LOS JODIDOS DOSSIERS... SECRETO DE FAMILIA...

Dalloz

¿Y POR QUÉ SE DIRIGÍA ELLA A UN HONESTO CONSEJERO JURÍDICO COMO YO, Y PARA PEDIRLE INFRINGIR LA LEY ADEMÁS? AH... ELLA HABÍA OÍDO HABLAR DE MÍ, MI GENEROSIDAD, MI AMABILIDAD PARA CON LAS CHICAS COMO ELLA...

Y QUE QUIZÁ YO NO DESDEÑASE 2500 FRANCOS, CON LOS TIEMPOS QUE CORREN. SOBRE ESO, DEBO AÑADIR QUE LA ÚLTIMA PARTE DE SU PEQUEÑO DISCURSO NO ERA COMPLETAMENTE DESACERTADA...

YO SABÍA DESDE EL PRINCIPIO QUE HABÍA UN DOBLE JUEGO. PERO APENAS EMPEZABA A COMPRENDER MI VERDADERA SITUACIÓN...
OUAAAHR
MIRA. LLUEVEN CRETINOS
!?
CRETINO Y AGRESIVO...
AA

¡CALMA, CRETINO!
DONG
ESTO SE LLAMA GRIFFU GERARD Y SE PRETENDE CONSEJERO JURÍDICO Y RECUPERADOR DE DEUDAS...
ESO ESTÁ BIEN. HAY UNA DEUDA QUE RECUPERAR. ¿DÓNDE HAS PUESTO LO QUE NOS DEBES, CRETINO?
YO NO PODÍA DECIRLES DONDE ESTABAN LOS JODIDOS DOSSIERS Y ADEMÁS NO QUERÍA. SE PUSIERON A TRABAJARME EL CUERPO. AL CABO DE UN MOMENTO EMPECÉ A ENCONTRARLOS VERDADERADESAGRADABLES Y NO ME SUPO MAL DESVANECERME A MEDIAS.
SE HA DESMAYADO ESTE IMBÉCIL.
TÚ, BAJA A TELEFONEAR A MAESE THÉO.
TÚ, VEN CONMIGO. ESTE CRETINO HA DEBIDO DEJAR EL COCHE CERCA. NO HABRÁ VENIDO A PATITA...
TAC!

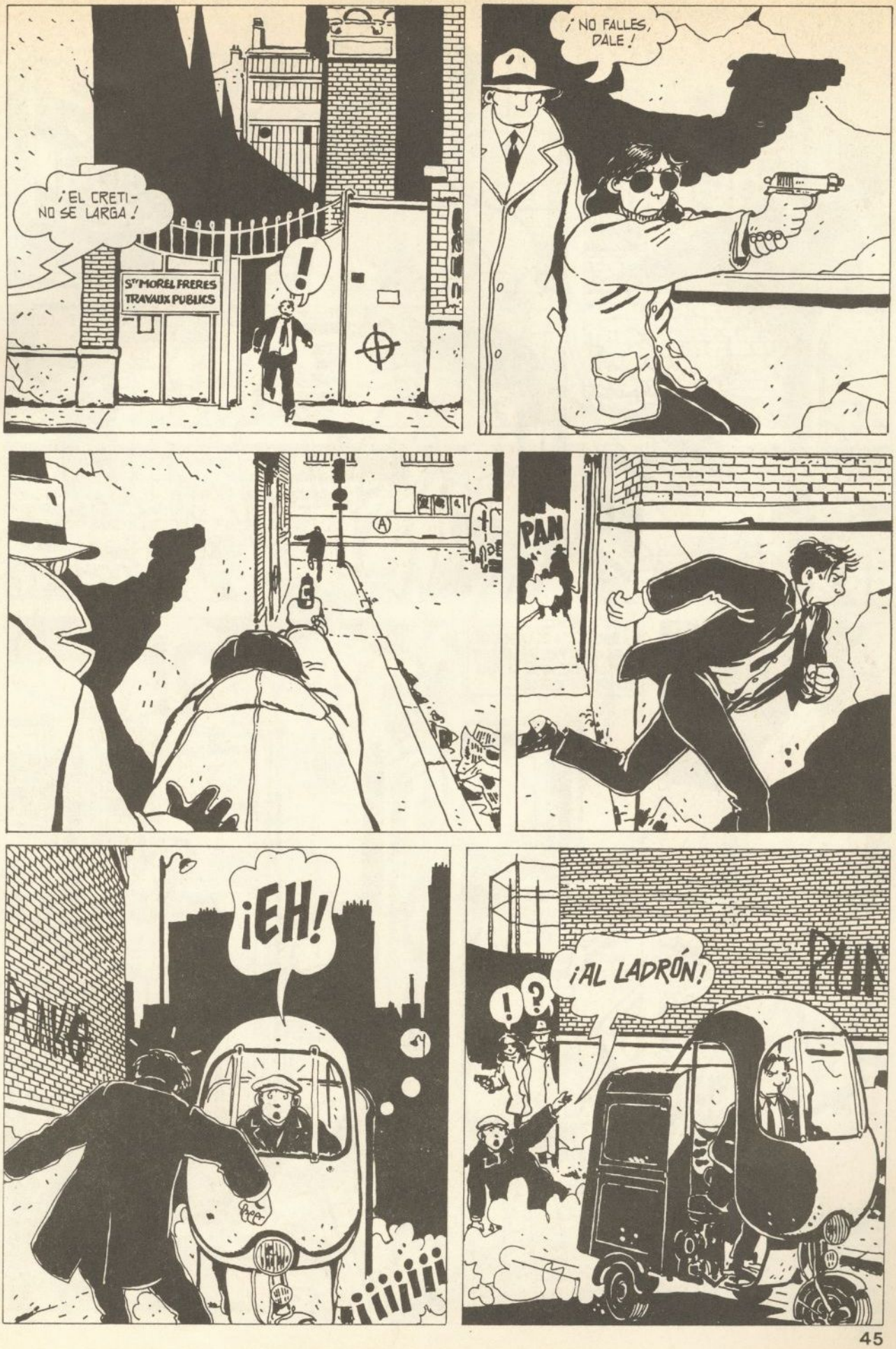
¡EL CRETINO SE LARGA!
Sté MOREL FRERES TRAVAUX PUBLICS
!
¡NO FALLES, DALE!
PAN
¡EH!
PUM
¡AL LADRÓN!
!?

PASÉ POR MI CASA PARA ARREGLARME LA JETA Y PENSAR. EL TIEMPO APREMIABA.
SON LAS SIETE Y CUARTO Y TE SIENTES COMO UN LUNES EN EL CINTURÓN DE RONDA...
AFORTUNADAMENTE, SIEMPRE PIDO EL CARNET DE IDENTIDAD A MIS CLIENTES...
PENTHOUSE
BOBINO
LA DIRECCIÓN DE LA PEQUEÑA PUTA SERÍA PROBABLEMENTE ANTIGUA, PERO VALÍA LA PENA ECHAR UN VISTAZO.
?!

LA DIRECCION ERA LA BUENA, PERO LA CHICA, NO. CON ESTA CREÍ POR UN MOMENTO QUE LOS GORILAS DE LA EMPRESA "MOREL HERMANOS" SE HABÍAN PASADO, PERO PRONTO ME PROBÓ ELLA LO CONTRARIO...
¡¡¡¡¡HH
CALMA, PEQUEÑA.
HUBO CALMA. HUBO EXPLICACIONES. LE DIJE QUE BUSCABA A LA LLAMADA LUCE MINETTA. Y ELLA ME DIJO QUE NO ERA EL ÚNICO. AL VER EL ESTADO DE SU OJO Y EL DE LA HABITACIÓN, LA CREÍ SIN MÁS.
¿CAFÉ?
MUY AMABLE.
LOS TIPOS QUE BUSCABAN A TU AMIGA, NO TE HAN...EEH... ¿TE HAN RESPETADO?
¡ERES MUY AMABLE! Y DIVERTIDO...
TÚ TAMBIÉN, PEQUEÑA...
COMO SIEMPRE DIGO, HAY QUE SABER ENROLLARSE, PERO TAMBIÉN HAY QUE CONCENTRARSE. DESPUÉS DE QUE NOS HICIMOS AMIGOS, PREGUNTÉ A LA CHICA, PORQUE HABÍA QUE ATRAPAR RÁPIDO A LA ZORRA DE SU AMIGA Y LOS JODIDOS DOSSIERS.
YO NO SÉ NADA. A LUCE LA ENCONTRÉ EN EL RESTAURANTE DE LA UNI. BUSCABA UN CUARTO PARA COMPARTIR. BUENO. CREO QUE INTENTA HACER PERIODISMO. ÚLTIMAMENTE ANDABA DETRÁS DE ALGO.

AYER TARDE ME DIJO QUE TENÍA UNA ENTREVISTA CON UNA ESPECIE DE DETECTIVE PRIVADO, TÚ, PARA ECHAR EL GUANTE A UNOS PAPELES. UNA HISTORIA DE ESCÁNDALO INMOBILIARIO, CREO...
YO NO SOY DETECTIVE, SOY JURISTA. BIEN, VALE ¿TRABAJABA PARA ALGUIEN?
CREO QUE ESPERABA COLOCAR SU ROLLO EN "REBELIÓN" UN SEMANARIO IZQUIERDISTA ECLÉCTICO.
¿IZQUIERDISTA QUÉ?
IZQUIERDISTA DEB...
?!
?!
¡DIOS MÍO, OTRA VEZ ELLOS!
QUÉ, CRETINO, ¿DE VACACIONES?
CALMA, SEÑOR GRIFFU, ESTA VEZ VENIMOS A HABLAR DE NEGOCIOS.
TENGA SU CARTERA, SEÑOR GRIFFU. HEMOS TENIDO TIEMPO DE ENTERARNOS DE ALGUNAS COSAS SOBRE USTED. ESTAMOS MUY ORGANIZADOS. PARECE QUE SABE SER ÚTIL A LOS QUE LE PAGAN CONVENIENTEMENTE. ADEMÁS, AHORA TENEMOS LOS MISMOS INTERESES.
¿USTED CREE?

ES EVIDENTE QUE LA LLAMADA LUCE MINNETTA SE HA QUEDADO CONTIGO. SE HA LARGADO SIN DEJAR DIRECCIÓN, DEJÁNDOTE SÓLO LOS OJOS PARA LLORAR. Y APUESTO QUE NO SABES SIQUIERA LO QUE HAY EN LOS DOSSIERS QUE SE HA LLEVADO. TANTO MEJOR PARA TI. TÚ QUIERES COGER A ESA MALDITA PUTA Y ESA MISTERIOSA MERCANCÍA. NOSOTROS TAMBIÉN. HAGAMOS CAUSA COMÚN, SEÑOR GRIFFU. NO TE ARREPENTIRÁS.
¡FUERA DE MI CAMA!
¿ME PUEDO SENTAR, ENCANTO?

ME PIDES QUE ME SALTE MI CÓDIGO MORAL, PAPAÍTO. ESO TE COSTARÁ CARO.

CINCO MIL FRANCOS, SEÑOR GRIFFU. POR LUCE MINETTA Y LOS DOSSIERS SI LOS ENCUENTRAS ANTES QUE NOSOTROS.
¡AH! ¡BANDA DE CERDOS!

¡CÁLLATE, ENCAN-! TO! Y TÚ, PAPAÍTO, REHAZ TUS CÁLCULOS. CINCO MIL POR LUCE MINETTA, CINCO MIL POR LOS DOSSIERS, CINCO MIL POR MI CÓDIGO MORAL.
¡¡¡PERO ESO ES COMPLETAMENTE ASQUEROSO!!!

HUM... TENDRÍA QUE HABLARLO... PERO CREO PODER DECIR QUE ESTAMOS DE ACUERDO... QUINCE MIL FRANCOS... DE ACUERDO.
¡ASQUEROSO! ¡SOIS ASQUEROSOS! ¡ME HACÉIS VOMITAR!
¡TE HAN DICHO QUE TE CALLES, ENCANTO!

ADEMÁS LOS GASTOS, A TANTO ALZADO. TRESCIENTOS FR. POR DÍA.
MAS LOS GASTOS, O.K.

NO ME DIJO DONDE REUNIRNOS. SERÍA ÉL QUIEN ME CONTACTARÍA TODOS LOS DÍAS. LUEGO SE LARGARON. EN CUANTO A MÍ, ME VOLVÍA A OCUPAR DE EVANGELINE, QUE ERA TAN TIERNA COMO UN GATO RABIOSO.

HUBO QUE HACERLE COMPRENDER QUE NO SIEMPRE CREO EN LO QUE DIGO, QUE NO TENÍA NINGUNA INTENCIÓN DE DÁRSELO HECHO A ESA BANDA.

¿PERO ENTONCES, REALMENTE NO ERES UN CÍNCO?

SÓLO ES UN ROLLO QUE ME MONTO, MUCHACHA... BUENO, DIME, ¿LUCE MINETTA NO HA DEJADO NADA DETRÁS DE ELLA? PAPELES, ALGO...

NO CREO QUE... ¡AH, PERO SÍ!

Y QUE ME CUELGUEN SI LA CHICA NO SACÓ UNA PEQUEÑA AGENDA NEGRA, PROPIEDAD DE LUCE MINETTA. LA VIDA IMITA AL ARTE...

LA METÍA SIEMPRE EN EL INTERIOR DE LA MUÑECA... CREÍ QUE ERA SU DIARIO ÍNTIMO...

LARZAC

NI DIARIO ÍNTIMO NI LIBRETA DE DIRECCIONES. UNA AGENDA. ESO ERA. PROMETÍ A LA DULCE EVANGELINE QUE VOLVERÍA A VERLA Y ME FUÍ HECHO UN LÍO.

PARA EMPEZAR, TENÍA ALGO QUE PREGUNTAR A UN TAL MAX, CON EL QUE LUCE MINETTA SE HABÍA VISTO CINCO VECES EN QUINCE DÍAS, SIEMPRE EN LA MISMA DIRECCIÓN.

maitre taisan deshimaru

New York interdit Concorde

interdisons Paris aux Boeings américains!

PARTI COMMUNISTE FRANÇAIS

PALME D'OR CANNE 77

CULTURE PHYSIQUE

DENNIS HOPPER GERARD BLAIN BRUNO GANZ LISA KREUZ WIM WENDERS L'AMI AMERICAIN

PSU

(CONTINUARÁ)

1 MAYO

EL AÑO PASAO HUBO UNA CONCENTRACION DE VARIOS MILES DE AGUERRIDOS MILITANTES SINDICALES AUNQUE LA COSA ERA ILEGAL, LA AUTORIDA COMPETENTE TOLERO EL QUE ALGUNOS AYATOLAS LANZARAN BILIS Y CONSEJOS

POR LOS MEGAFONOS: LA PASMA SE LIMITO A VIGILAR LA MOVIDA DE LEJOS Y TODO ACABO PACIFICAMENTE.

1 DE MAYO DEL 78, LA DEMOCRACIA SE CONSOLIDA (¿) LOS CURRANTES HAN CONSEGUIDO EL DERECHO DE EJERCER SU ANUAL HOMENAJE A LOS MARTIRES DE CHICAGO. LOS SINDICATOS CUENTAN CON CIENTOS DE MILES DE AFILIADOS: EL DESFILE VA A SER UNA GRAN DEMOSTRACION DE FUERZA.

ES LA LUCHA OBRERA... DENTRO DE UN CAUCE

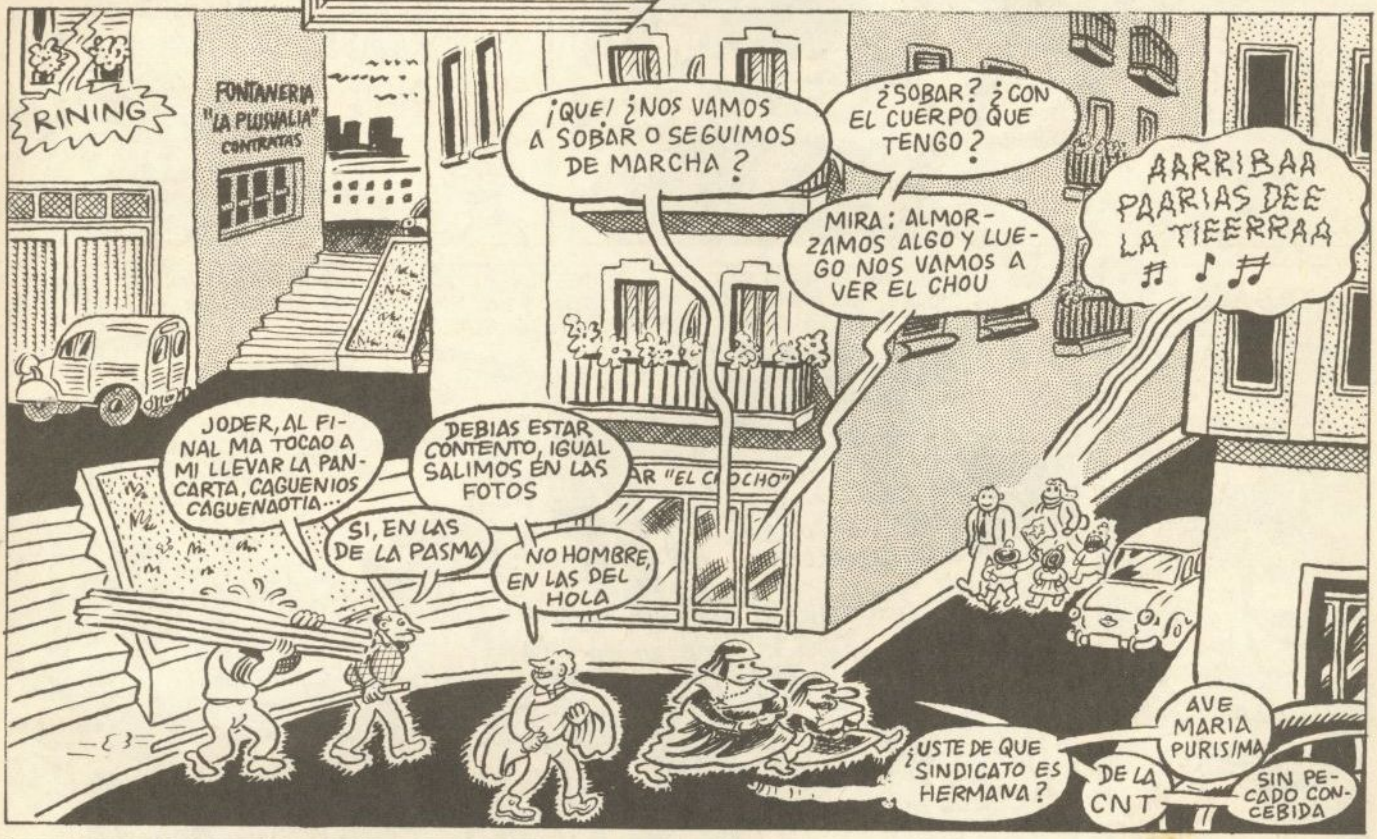

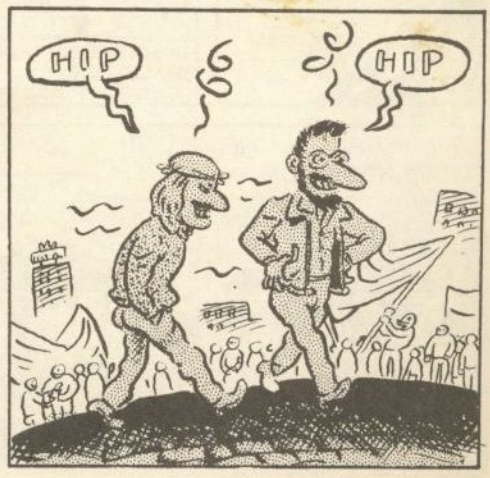

CON ESTOS MEGAFONOS SE VAOIR BIEN ALTO QUE NUESTRO SINDICATO ES EL MEJOR

EN LA BATALLA DEL EBRO BLA BLA

TE REPITO QUE TE LEVANTES!!

PUES CUANDO ESTABA EN FRANCIA TRABAJANDO...

EEN PIE FAMELICA LEGION ♯♯♪

NO QUIERODO!!

¿CUANTAS VECES OS LO VUA TENER QUE DECIR?

LOOS PEQUEÑOS DEETRAAS!!

CONFEDERACION SINDICAL DE BUENOS

A VER ESA CONSIGNA ¡QUE UEA QUE OS LA SABEIS!

PAN TRAABAJOO Y LIBEERTAA

¿TABACO?

¿PAN TABACO Y LIBERTA?

¡QUE VICIO TIENEN!

POCO DESPUES DE LA HORA PREVISTA, EL DESFILE SE PONE LENTAMENTE EN MARCHA. NO SE VE A LOS GRISES POR NINGUN LAO, TO ES LEGAL Y HAY FIESTA EN EL AMBIENTE... LA GENTE ESTA ORGULLOSA DE SER LO QUE ES.

TIRO RIRO BLA RARRAARRA RARRARRA

BUU BUUU BUUUU

BEBEEEE

MUUMUUU

¡QUE LES DEN POL CULO, QUE LES DEN POL CULO!

VOSOTROS SIEMPRE TARDE, SIEMPRE DANDO LA NOTA. ¡OS TOCA CON LOS ULTIMOS VENGA P'ALLA!!

...ENTONCES ME DIJO DURRUTI...

QUE MIERDA DE TIEMPO, TO LA SEMANA LLOVIENDO Y HOY PARA!!

STA DEL TRABA

PSL - MNL - PPOL - JETA - STL

BLA BLA BLA BLA BLA BLA

PAPA ¡SE MA PERDIDO EL BANDERIN!

AHORITA MISMO TE BAJO AL SUELO, YA ERES MUY MOZA PA ESTAS COMODIDADES

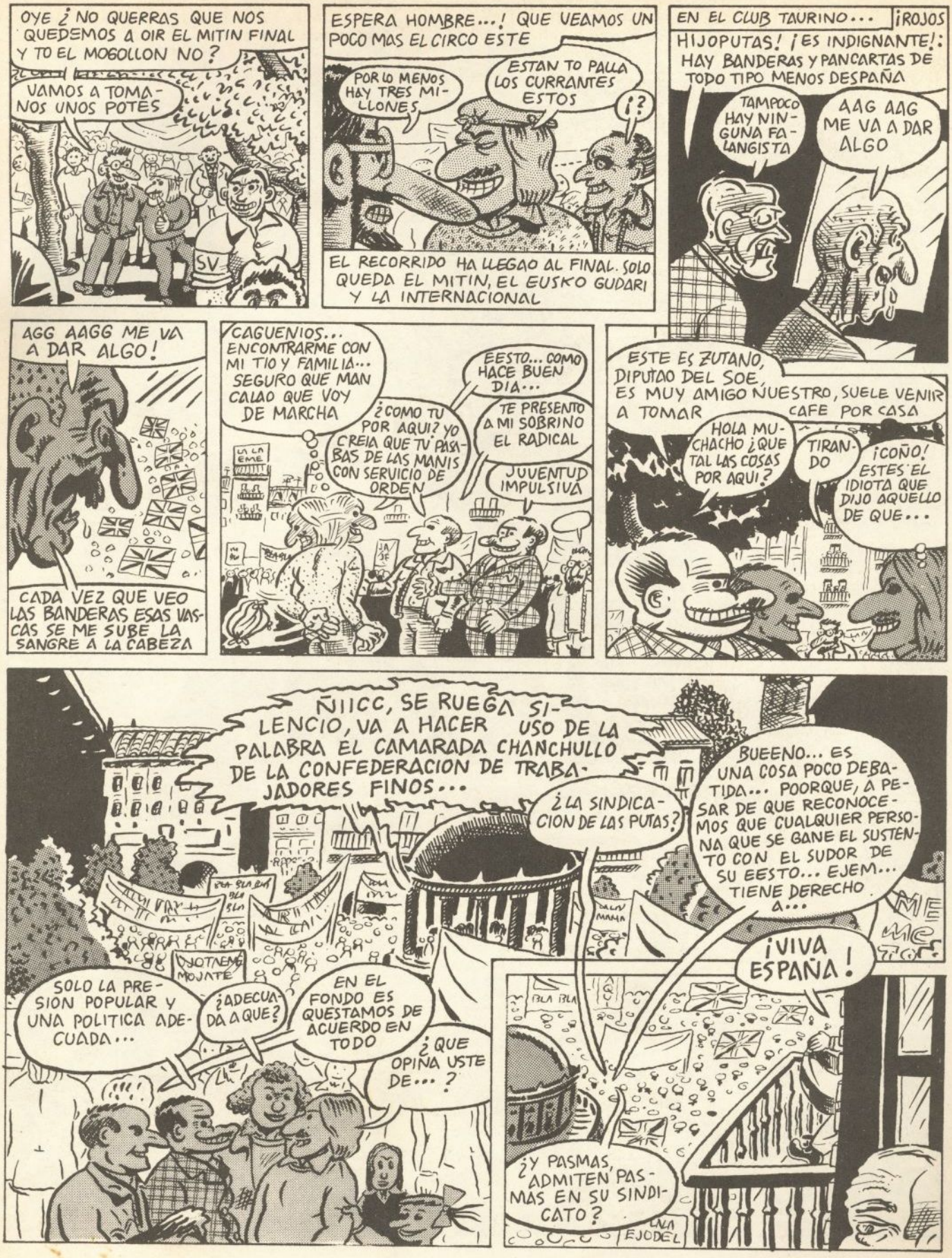
OYE ¿NO QUERRAS QUE NOS QUEDEMOS A OIR EL MITIN FINAL Y TO EL MOGOLLON NO?
VAMOS A TOMANOS UNOS POTES
SV
ESPERA HOMBRE...! QUE VEAMOS UN POCO MAS EL CIRCO ESTE
POR LO MENOS HAY TRES MILLONES
ESTAN TO PALLA LOS CURRANTES ESTOS
¡?
EL RECORRIDO HA LLEGAO AL FINAL. SOLO QUEDA EL MITIN, EL EUSKO GUDARI Y LA INTERNACIONAL
EN EL CLUB TAURINO...
¡ROJOS HIJOPUTAS! ¡ES INDIGNANTE!: HAY BANDERAS Y PANCARTAS DE TODO TIPO MENOS DESPAÑA
TAMPOCO HAY NINGUNA FALANGISTA
AAG AAG ME VA A DAR ALGO
AGG AAGG ME VA A DAR ALGO!
CADA VEZ QUE VEO LAS BANDERAS ESAS VASCAS SE ME SUBE LA SANGRE A LA CABEZA
CAGUENIOS... ENCONTRARME CON MI TIO Y FAMILIA... SEGURO QUE MAN CALAO QUE VOY DE MARCHA
¿COMO TU POR AQUI? YO CREIA QUE TU PASABAS DE LAS MANIS CON SERVICIO DE ORDEN
EESTO... COMO HACE BUEN DIA...
TE PRESENTO A MI SOBRINO EL RADICAL
JUVENTUD IMPULSIVA
LA LA EME
ESTE ES ZUTANO, DIPUTAO DEL SOE, ES MUY AMIGO NUESTRO, SUELE VENIR A TOMAR CAFE POR CASA
HOLA MUCHACHO ¿QUE TAL LAS COSAS POR AQUI?
TIRANDO
¡COÑO! ESTES EL IDIOTA QUE DIJO AQUELLO DE QUE...
ÑIICC, SE RUEGA SILENCIO, VA A HACER USO DE LA PALABRA EL CAMARADA CHANCHULLO DE LA CONFEDERACION DE TRABAJADORES FINOS...
¿LA SINDICACION DE LAS PUTAS?
BUEENO... ES UNA COSA POCO DEBATIDA... PORQUE, A PESAR DE QUE RECONOCEMOS QUE CUALQUIER PERSONA QUE SE GANE EL SUSTENTO CON EL SUDOR DE SU EESTO... EJEM... TIENE DERECHO A...
¡VIVA ESPAÑA!
SOLO LA PRESION POPULAR Y UNA POLITICA ADECUADA...
¿ADECUADA A QUE?
EN EL FONDO ES QUESTAMOS DE ACUERDO EN TODO
¿QUE OPINA USTE DE...?
¿Y PASMAS, ADMITEN PASMAS EN SU SINDICATO?
EJODEL

MIRA: MIRA EN ESE BALCON
GRR
UNA ESPAÑOLA ¡HAN SACAO UNA ESPAÑOLA!
KABRONES!
GRR
ESPAÑOLA EZ IKURRIÑA BAI
BUUU BUUUUU BUUUUUU
SOYEN VOCES
VES? POR EMPEÑARTE EN VENIR
HORROR
ALGO PASA
MI CORAZON
QUE MIEDO
LAS MUJERES Y LOS NIÑOS PRIMERO!!
BUUBUUUU BUUBUBUU
KOK
KOK
¡PERO DON ALVARO! ¡UN POCO DE CAUTELA! ¿COMO SE LE OCURRE PROVOCARLOS? ¡SON UNOS SALVAJES!
TENGAUSTENCUENTA QUE ANUESTRAEDA YA NO ESTAMOS PA ESTOS TROTES
RRARRSS
AGG AAGG CADA VEZ QUE VEO LAS BANDERAS ESAS SEPARATISTAS SE ME SUBE LA SANGRE A LA CABEZA
VOY A LLAMAR AL COMANDANTE ANTES DE QUE SUBAN A POR NOSOTROS
EESTO ES UN AACTO LEEGAAL NO HAGAIS CAASO DE LAS PROVOCACIONES
DEJAME EL CACHARRILLO QUE LES VUA DECIR QUE UNO DE MI SINDICATO HA IDO A VER LO QUE PASA
ESOS CABRONES DE SEPARATISTAS SIEMPRE QUIEREN SER LOS PROTAGONISTAS
UEENGA... ¡DEJAME EL CACHARRO!
OJO CON LO QUE DECIMOS
LO QUE QUIEREN ES SABOTEARNOS, EESTO ES UN AACTO LEEGAL, NO HAGAMOS EL JUEGO A LOS EXALTAOOS...
NI OJITO CON LO QUE DECIMOS NI HOSTIAS, QUE SIEMPRE SON LOS MISMOS CUATRO EXHALTAOS LOS QUE SE DEDICAN A PROVOCARNOS!
¿NO VES CAN SACAO UNA BANDERA ESPAÑA O QUE? LO QUE PASA ES QUE TU TRAGAS TO LO QUE TECHEN
QUE ME TOCAM! OYE!!

LOS EXTREMISMOS DEAMBOS SIGNOS IMPIDEN EL PACIFICO TRANSCURRIR DE LA INEVITABLE EVOLUCION PROGRESISTA... BLA BLA
CUANTO SABE USTE
SILEENCIO, SE RUEGA SILENCIO, VAMOS A VER SI CONSEGUIMOS REANUDAR EL ACTO
BLA BLA BLA
ESTO LO OTRO
LO OTRO ESTO
RARI RORARA
QUE SI PALL!
QUE SI PALLA
PARECE QUE NO LLEGA LA SANGRE AL RIO, MENOS MAL QUE LOS TRABAJADORES SOMOS GENTE RESPONSABLE EH?
NO TANTO: TODAVIA SIGUE LA MOVIDILLA EN LA ESQUINA DEL CASINO
¡QUE CARA, SE LAS DA DE CURRANTE!
ESTE CABRITO PARECE QUE LA ESTE GOZANDO
LAXIO
MALIDAD
TUS
SERIA DEMASIADO QUE VINIERAN LOS GRISES ¡QUE RISA!
ERNES NO TE PASES!
NO VENDRAN: SERIA UNA IMPRUDENCIA
HIP
¡LOS GRISES!
AQUI JOTAUNO ¿ME OYE, AGUILA IMPERIAL?
QUE TAL ESTA EL AMBIENTE?
SAN !DO TOS CORRIENDO COMO DESESPERAOS EN CUANTO NOS HAN VISTO
SOLO QUEDAN AQUI CERCA UNOS TERRORISTAS QUE NOS ESTAN INSULTANDO
LOS MISMOS DE SIEMPRE
QUE SE VAYAN
VAGOS
TXAKURRAS
MAMONES
GRR
MEENDIIGOOS!!
NO LOS PROVOQUES QUE HAY ANCIANOS
O SE CALLA O LO AHOSTIO!!

UNA REPRESENTACION SINDICAL SACERCA A PARLAMENTAR

QUITAME ESA BASTA DE ENCIMA!

¿A QUIE VAS A AHOSTIARTE?

ALABLA AGUILA IMPERIAL: HAN VENIO UN DIPUTAO Y UNO DUN SINDICATO Y DICEN QUE POR FAVOR QUE NOS VAYAMOS, QUE YA SENCARGARAN ELLOS DE MANTENER EL ORDEN

DILES QUELLOS NO SON CAPACES DE CONTENER A LOS TERRORISTAS. NOSOTROS ESTAMOS ALLI PORQUE HACEMOS FALTA Y PORQUE QUEREMOS

CONQUE UN DIPUTAO EH?

Y QUESTAMOS ALLI PA VELAR POR EL NORMAL DESARROLLO DE LA MANIFESTACION, QUE SIGAN CON EL ACTO Y QUE NOS DEJEN TRANQUILOS!!

DICEN LOS GUARDIAS QUE NO HAN VENIO A REPRIMIRNOS SINO A PROTEGERNOS Y QUE NO NOS PREOCUPEMOS QUE NO PASA NADA, QUE PODEMOS REANUDAR EL ACTO TRANQUILAMENTE

TRANQUILO, CHONI

DESPUES DE LA DESBANDADA INICIAL, EXCEPTUANDO UN SECTOR DE PUBLICO QUE SA DAO EL PIRO COBARDE Y DEFINITIVAMENTE AL VER APARECER LAS CONEJERAS, EL GRUESO DE LOS TRABAJADORES, CONSCIENTES DE LA DURA LUCHA QUE EXIGE LA CONQUISTA DE SUS DERECHOS DEMOCRATICOS, VUELVE A OCUPAR SU PUESTO AL LAO DE LAS PANCARTAS, AGUANTANDO CON SUS FAMILIAS EL MIEDO A PIE FIRME

LOS "JOVENES AIRADOS" TAMBIEN TIENEN UN ALTO CONCEPTO DEL DEBER

GRISES KAMPORA!!

NO SE PUE CONSENTIR QUESTEN AQUI ESTOS TIOS

EL SERVICIO DE ORDEN ACUDE A DIALOGAR...

SEAAMOS RESPONSAABLES

VIVA EL REY

GORA EUSKADI ASKATUTA

¿?

PERO LOS TERRORISTAS SON DUROS DE PELAR
MARIANO NO TE METAS EN LIOS!
SUJETAME QUE LOS MATO!
BUENO... ¿QUE SE VAYAN NO? ME PONGO NERVIOSO NA MAS VERLOS
NO SE VAN A IR ¿NO VES QUE LES PAGAN PA QUE ESTEN?
SI LES ECHAMOS NOSOTROS ALGO DE PASTA IGUAL...
ME PAICE QUE TENGO UNAS PELAS SUELTAS...
GRRR
GRR
GRR
CLIK
CLAK
CLIK
EN EL CUBIL DE LA AUTORIDA COMPETENTE...
NO NO, QUE NO CARGUEN, SI PASA ALGO SON CAPACES DE DESTITUIRME
YO PIENSO QUE NO SE PUEDE CONSENTIR ESTA HUMILLACION!! GRR GRR
PRIMERO QUEMAN UNA BANDERA DESPAÑA...
PAK
Y AHORA LES TIRAN PESETAS ¡A MIS MUCHACHOS!
¿VES COMO LA POLICIA SABE CONTROLARSE? ¡ESTAN AGUANTANDO A PIE FIRME LOS INSULTOS!...
HIP
TRAANQUIILOS
OBEDIENTES A LA CONSIGNA DE QUE TRANSCURRA EL UNO DE MAYO CON TRAQUILIDA
ESPERE, ESPERE QUESTO TODAVIA NO HA ACABAO
NO CARGARAN SERIA UNA IMPRUDENCIA
SERIA UNA... UUNA UNAA...
¡GLUP!
SOOCORROO!

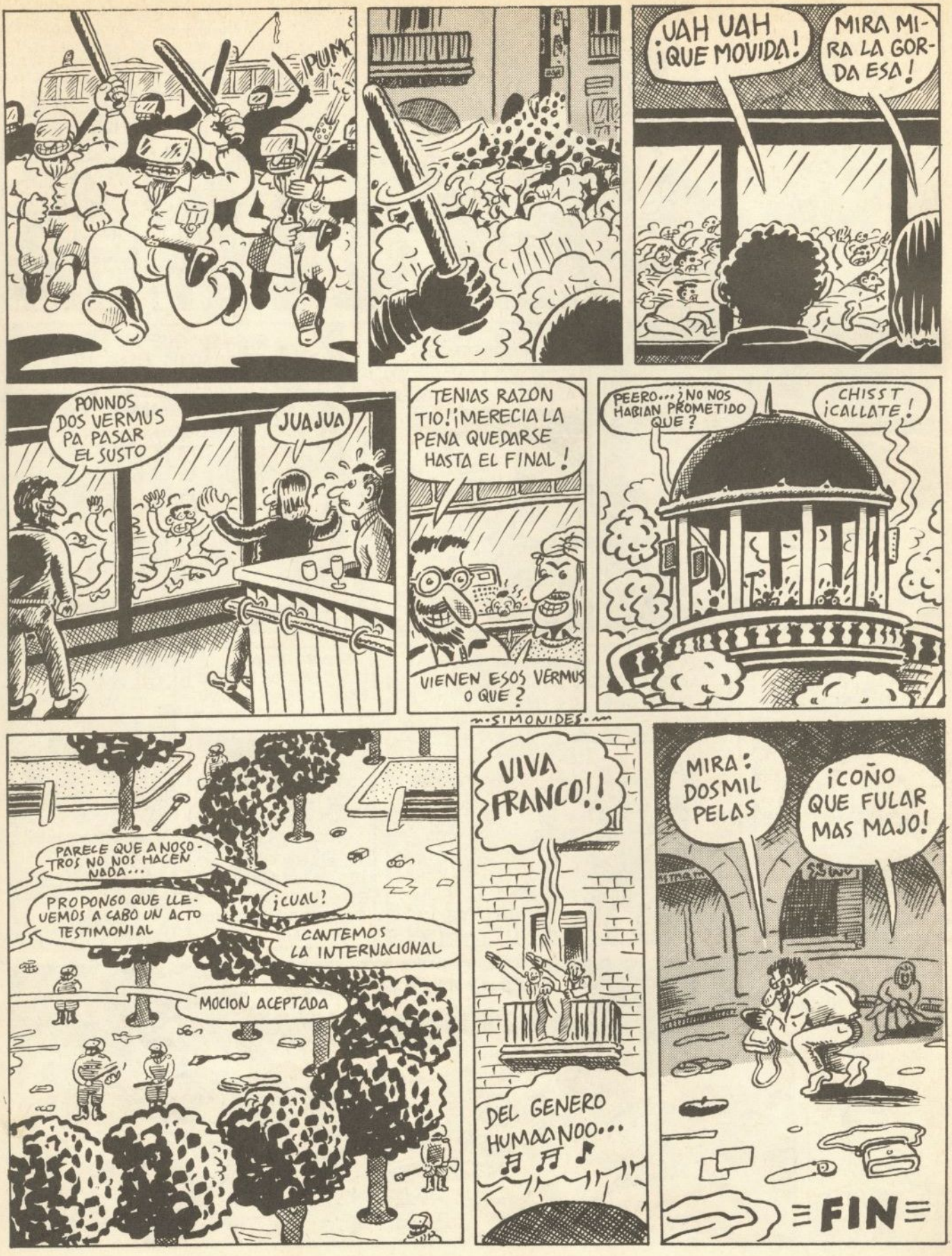
¡PUM!
¡UAH UAH ¡QUE MOVIDA!
MIRA MIRA LA GORDA ESA!
PONNOS DOS VERMUS PA PASAR EL SUSTO
JUAJUA
TENIAS RAZON TIO! ¡MERECIA LA PENA QUEDARSE HASTA EL FINAL!
VIENEN ESOS VERMUS O QUE?
PEERO... ¿NO NOS HABIAN PROMETIDO QUE?
CHISST ¡CALLATE!
M·SIMONIDES·M
PARECE QUE A NOSOTROS NO NOS HACEN NADA...
PROPONGO QUE LLEVEMOS A CABO UN ACTO TESTIMONIAL
¡CUAL?
CANTEMOS LA INTERNACIONAL
MOCION ACEPTADA
VIVA FRANCO!!
DEL GENERO HUMAANOO...
MIRA: DOSMIL PELAS
¡COÑO QUE FULAR MAS MAJO!
FIN

...MADRID

MONTESOL · ROGER ·

EMILI PIULA

AAAH

...RÁPIDO!! MÁS ANESTESIA!!
TIENE OTRO TROZO DE METRALLA EN EL BRAZO...

...HA SIDO EL ÚNICO SUPERVIVIENTE DE ESE DESASTRE...
VAMOS AHORA CON EL PECHO

MOX

CAMILLEROS, RÁPIDO... AQUÍ!
EMILii !!!

EMILI QUE VA A GOL!!
DANCING HOLLYWOOD

AA

AIIIII
BONK

SALON ARNAU
CINEMATÒGRAF
ANIS DEL MONO
TOOT TOOT
VOLS DIR QUE AQUESTA PEL·LICULA NO L'HEM VISTA?
DUES ENTRADES SI US PLAU...
RAQUEL EN SU GRAN IDOLET
VINGA NENA, NO SIGUIS BLEDA!!
JA N'HI HA PROU ESTIGUE'T...!
ÀCI RADIO BARCEL
DEMANEM UNS MOMENTS D'ATEN
EL PRESIDENT D
CATALANS...! HEM ESTAT VENÇUTS. LA RESISTÈNCIA SERIA INÚTIL. PER EVITAR VESSAMENT DE SANG ACONSELLO QUE TOTHOM ABANDONI LES ARMES. EL GOVERN DE LA GENERALITAT HA CAPITULAT DEVANT LES FORCES DEL GENERAL BATET.
EMILI, NO BADIS I SERVEIX A LA SENYORA

NEN T'HE DIT CIGRONS NO MUNICIONS !!
A MES, VAS TOT PLE DE SANG! AU A RENTAR-TE!
YERGE SANTIS
ES... QUE... ME ESTOY MURIENDO LO SÉ...
EEEEEEEEEEEEEEE
EMILI !!
EEEEEEE
EEEEEEEEEEE
POR LAS NUBES !!
... ¡QUE EL TIET-PADRINET PUGUI DUL LA MONA L'ANY VINENT!

QUINA SORT DE TENIR UNA NEBODETA TAN BUFONA!
AU, UNA MIQUETA!
NO... NO... QUE AGAFARE UNA BUFA!
LA MEVA MONA !!
TRACATRACA
TRACATRACATRACTRATA
TRACATRACA

CRAAC
CRAAC
TENEMOS QUE ESCALAR EL BISBE !!
...CON ESTE VIENTO NO PODREMOS!
ADEMÁS HAY UN MORTERO ENEMIGO APUNTANDO !!
¿UN MORTERO EN MONTSERRAT?
...Y VA A DISPARAR ME HA VISTO! NO! NO!
NO NO NO NO NO
¡EMILI! NO PASA NADA, TRANQUILO, TODO VA BIEN!!
¡TE HAS SALVADO! HAS ESTADO CUATRO DIAS ENTRE LA VIDA Y LA MUERTE
Y EL PERIODICO SIN SALIR TODO ESTE TIEMPO VENGA... QUE TE NECESITAMOS...
...EH? ¡SOIS VOSOTROS! DONDE ESTOY?

...¿POR QUÉ FALLÓ LA TOMA DEL HOSPITAL CLINICO?
LA INFORMACIÓN ERA SEGURA
¿QUIÉN DIÓ EL CHIVATAZO?

¡EMILI! ¿QUÉ TAL HOMBRE? ¿CÓMO TE ENCUENTRAS HOY?
...BAH... TODAVIA NO SE MUY BIEN QUE HA PASADO...

...EH... TENGO LA CABEZA ATURDIDA... COMO SI TUVIESE DENTRO UNA TORMENTA...
...PERO FISICAMENTE ESTOY EN PLENA FORMA EH...

¿DE VERDAD? HE TENIDO QUE ESPERAR A QUE ESTUVIESES ENFERMO PARA PODER VIOLARTE MMMH...
MH
H
H
MH

MH
H
H
H
DH
AH
BAM
BAM
BOM
CLIC
CLAC

¡SEÑOR EMILIO! NO ESTÁ USTED EN CONDICIONES ¡ABRA!

M

...MAÑANA A LAS SEIS EN PUNTO DE LA MAÑANA...

...TIENES QUE PASAR A VEINTE PERSONAS. CONTIGO IRÁN SEGURAS. ES TU ULTIMO TRABAJO.
...CREO QUE SE SOSPECHA ALGO...

LO DEL CLINICO FUÉ PERFECTO... NOS VEREMOS EN BURGOS!
SI, PORQUE AQUÍ YA NO LAS TENGO TODAS CONMIGO...

...HASTA MAÑANA A LAS SE... EH?
¡MIRA QUIÉN ESTÁ AQUÍ!
...¡PERO EMILI CHICO! ¡TAMBIEN ES CASUALIDAD!
EH? PERALES ...SE...SEGURO QUE NOS LO HA OIDO TODO!!
¡CÁRGATELO! ¡¡MÁTALO!!
...HIJO... TUVISTE SUERTE UNA VEZ... PERO DOS SERIA DEMASIADO!
QUIETO... ES EL PRIMER HOMBRE QUE MATO... Y TU PUEDES SER EL SEGUNDO...
¡¡QUÉ SON ESOS DISPAROS CAMARADA EMILI!!
LO DEL CLINICO NO TUVO POR QUE FALLAR... ASI QUE LA QUINTA COLUMNA TENIA QUE ANDAR POR MEDIO... PERO ¿QUIÉN? PERALES ERA UNO DE TANTOS QUE, EN CONEXION CON ESE ENFERMERO SE DEDICABAN A PASAR GENTE A LA ZONA DE FRANCO
...ERA EL ÚNICO SUPERVIVIENTE... EL MIEDO ME HIZO LLEVAR PISTOLA INCLUSO PARA DORMIR...
COMO DECIA PERALES: NO SE PUEDE CONFIAR DOS VECES EN LA SUERTE!
CHEVROLET BEDFORD
FIN
MONTE ROGER 1981.

YA ESTA A LA VENTA!

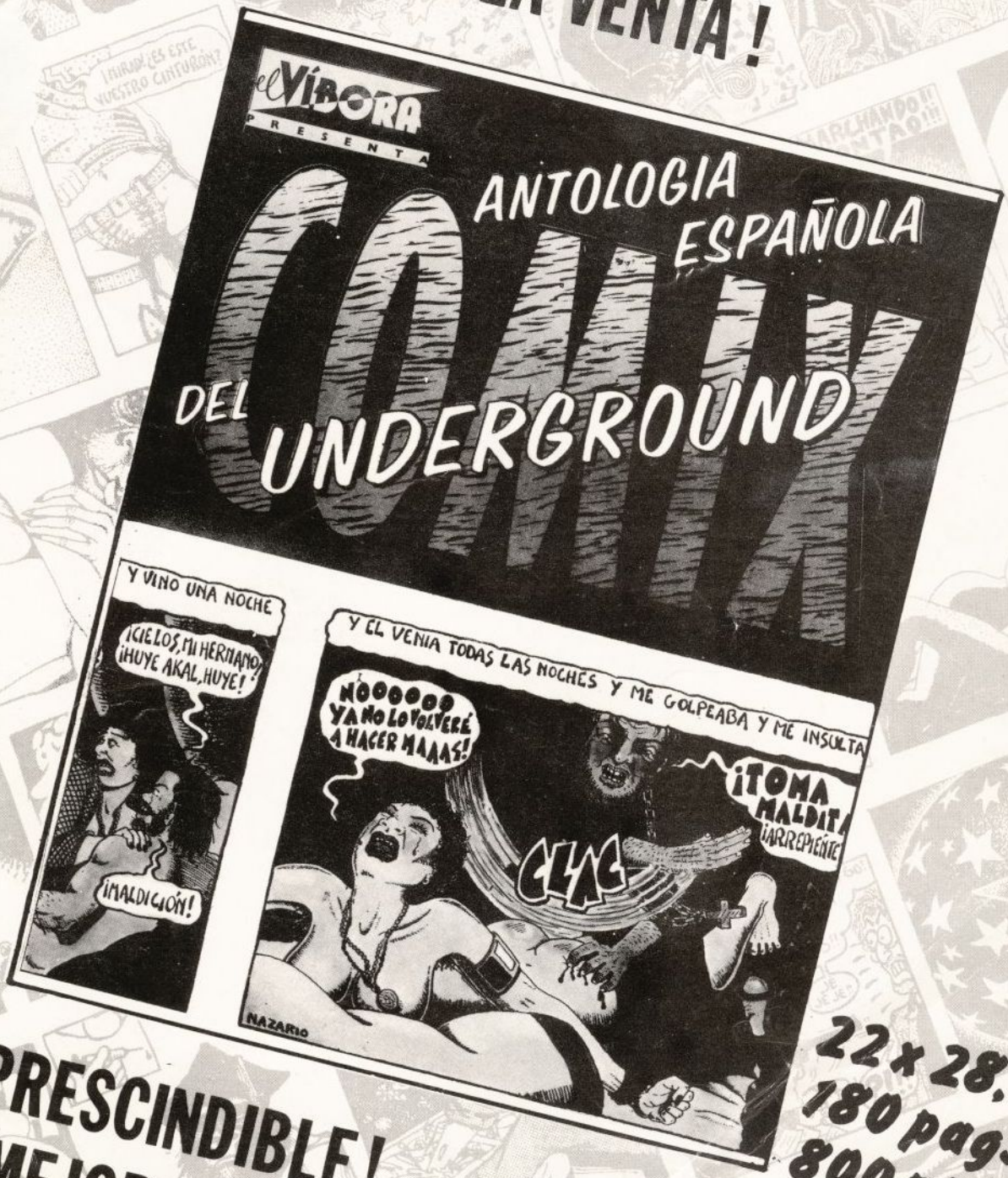

IMPRESCINDIBLE!
MEJOR DEL COMIX MAS OCULTO
DE LA ULTIMA DECADA!

22 x 28,5 cms
180 pags
800 pts

1er Salón del Comic y la Ilustración de Barcelona

Feria de Barcelona

27 al 31 de Mayo